

naturnah.

zentral.

wohnenswert.

Budget 2023

Inhaltsverzeichnis

Vorbericht	2 – 18
Ergebnisse (Gestufte Erfolgsausweis)	
- Gesamtergebnis Gemeinde	19
- Allgemeiner Haushalt.....	20
- Spezialfinanzierung Abwasserentsorgung	21
- Spezialfinanzierung Abfallentsorgung	22
- Spezialfinanzierung Kabelnetz	23
Budgetdetails	
- Erfolgsrechnung nach Funktionen	24 - 42
- Erfolgsrechnung nach Sachgruppen.....	43 - 52
- Investitionsrechnung nach Funktionen	53 - 55
- Investitionsrechnung nach Sachgruppen.....	56 - 57

Vorbericht Budget 2023

0 Auf einen Blick (Management Summary)

Das Budget 2023 wurde nach dem Rechnungslegungsmodell HRM2 gemäss Art. 70 Gemeindegesetz (GG, BSG 170.11) erstellt. Das Budget des Allgemeinen Haushalts weist einen Aufwandüberschuss von CHF 41'150 aus, welcher dem Eigenkapitalbestand entnommen werden kann. Für den Gesamthaushalt, unter Berücksichtigung der Ergebnisse der Spezialfinanzierungen, wird mit einem Ertragsüberschuss von CHF 98'450 gerechnet. Aufgrund der tieferen Erträge aus Gewinnsteuern juristischer Personen sieht sich der Gemeinderat gezwungen, den Stimmberechtigten eine Erhöhung der Steueranlage um einen weiteren Steueranlagezehntel von 1,3 auf 1,4 Einheiten zu beantragen.

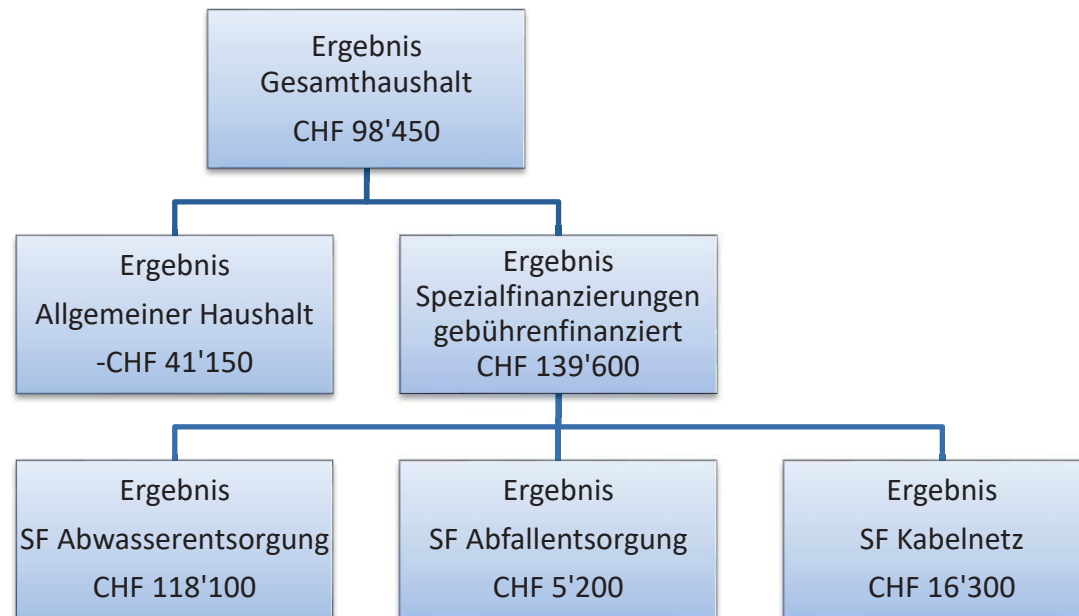

Im Budget 2023 sind Nettoinvestitionen von insgesamt CHF 1'380'000 vorgesehen, wovon CHF 1'345'000 den steuerfinanzierten Bereich betreffen. Hauptposition im steuerfinanzierten Bereich ist die erste Etappe der energetischen Sanierung der Schulanlage.

1 Erläuterungen

1.1 Allgemeines

Das Budget 2022 der Einwohnergemeinde Niederönz enthält alle bekannten Aufwendungen und Erträge. Im Zeitpunkt der Budgetierung wurden alle bekannten und relevanten Positionen berücksichtigt. Die Berechnungen sind auf der Basis folgender Ansätze erfolgt:

Steueranlage:	1,4 Einheiten	Erhöhung um 0,1 Einheiten
Liegenschaftssteueransatz:	1,0 Promille des Amtlichen Wertes	unverändert
Hundetaxe:	CHF 100.00 pro Hund	unverändert

Die Steueranlage sowie der Liegenschaftssteueransatz sind durch die Gemeindeversammlung zu beschliessen. Die Hundetaxe ist im Gebührentarif der Einwohnergemeinde Niederönz festgelegt und liegt in der Kompetenz des Gemeinderates. Die Gebührenansätze der Spezialfinanzierungen Kabelnetz, Abwasseranlagen und Abfallbeseitigung, welche der Gemeinderat in seiner Kompetenz festgelegt hat, werden im Vorbericht beim Ergebnis der jeweiligen Spezialfinanzierung aufgeführt.

1.2 Erfolgsrechnung

1.2.1 Entwicklung Personalaufwand

	Budget 2023	Budget 2022	Jahresrechnung 2021
30 Personalaufwand	1'450'200	1'412'100	1'370'823.20

Der budgetierte Personalaufwand für das Jahr 2023 liegt 2.7 % über dem Wert im Budget 2022. Die Erhöhung ist grösstenteils auf den Teuerungsausgleich und einzelne Lohnanpassungen zurückzuführen.

1.2.2 Entwicklung Sach- und übriger Betriebsaufwand

	Budget 2023	Budget 2022	Jahresrechnung 2021
31 Sach- und übriger Betriebsaufwand	940'550	888'800	910'429.34

Der budgetierte Sachaufwand für das Jahr 2023 liegt 5.82 % über dem Wert im Budget 2022. Der Aufwand für das Projekt «Zustandsaufnahmen privater Abwasseranlagen» wird ab der 2. Etappe in der Erfolgsrechnung verbucht und liegt im Jahr 2023 voraussichtlich deutlich höher.

1.2.3 Entwicklung Steuerertrag

	Budget 2023	Budget 2022	Jahresrechnung 2021
40 Steuerertrag/Fiskalertrag	4'052'000	4'080'950	4'021'447.95

Der budgetierte Fiskalertrag für das Jahr 2023 liegt durch die beantragte Anpassung der Steueranlage knapp unter dem Vorjahresniveau.

1.3 Investitionen

Das Budget der Investitionsrechnung ist ein Führungs- und Planungsinstrument der Behörden und wird vom Gemeinderat beschlossen. Investitionsausgaben können nicht mit dem Investitionsbudget beschlossen werden. Dazu braucht es den Kreditbeschluss des zuständigen finanzkompetenten Organs. Geplante Investitionen im Jahr 2023, welche den Berechnungen der Folgekosten (Abschreibungen, Zinsen) zugrunde liegen:

Allgemeiner Haushalt (steuerfinanziert)

Zusätzlicher Büroraum im DG Gemeindehaus für Sozialdienst	CHF	35'000
Neuer Schulraum (Planungskosten)	CHF	250'000
Energetische Sanierung Schulanlage, 1. Etappe	CHF	1'000'000
Wasserbauprojekt Hinterwilbach/Seebach	CHF	225'000
Subventionen Wasserbauprojekt Hinterwilbach/Seebach	- CHF	165'000

Total Nettoinvestitionen Allgemeiner Haushalt CHF 1'345'000

Spezialfinanzierung Abwasseranlagen

Investitionsbeiträge ARA Region Herzogenbuchsee	CHF	35'000
---	-----	--------

Total Nettoinvestitionen Spezialfinanzierung Abwasseranl. CHF 35'000

Total Nettoinvestitionen Gesamthaushalt CHF 1'380'000

Kreditbeschluss

GR 19.09.2022
GR 30.05.2022 / GV 06.2023
GV 13.06.2022
GV 14.12.2022

2 Ergebnis

2.1 Allgemeine Übersicht

	Budget 2023	Budget 2022	Jahresrechnung 2021
Jahresergebnis ER Gesamthaushalt	98'450	-408'600	-115'981.48
Jahresergebnis ER Allgemeiner Haushalt	-41'150	-444'600	-304'418.14
Jahresergebnis Spezialfinanzierungen	139'600	36'000	188'436.66
Steuerertrag natürliche Personen	2'891'500	2'571'350	2'309'199.10
Steuerertrag juristische Personen	705'000	1'067'100	1'360'267.10
Liegenschaftssteuer	370'000	365'000	264'855.05
Nettoinvestitionen	1'380'000	475'000	749'664.15

2.2 Übersicht Gesamtergebnis Erfolgsrechnung

2.2.1 Erfolgsrechnung

Betrieblicher Aufwand	CHF	9'619'150
Betrieblicher Ertrag	CHF	9'270'350
Ergebnis aus betrieblicher Tätigkeit	- CHF	348'800
Finanzaufwand	CHF	83'250
Finanzertrag	CHF	467'700
Ergebnis aus Finanzierung	CHF	384'450
Operatives Ergebnis	CHF	35'650
Ausserordentlicher Aufwand	CHF	0
Ausserordentlicher Ertrag	CHF	62'800
Ausserordentliches Ergebnis	CHF	62'800
Gesamtergebnis Erfolgsrechnung	CHF	98'450

2.2.2 Investitionsrechnung

Investitionsausgaben		CHF	1'545'000
Investitionseinnahmen		CHF	165'000
Ergebnis Investitionsrechnung		CHF	1'380'000

2.2.3 Finanzierungsergebnis

Selbstfinanzierung:

Gesamtergebnis Erfolgsrechnung	90		CHF	98'450
Abschreibungen Verwaltungsvermögen	33	+	CHF	199'100
Einlagen in Fonds und Spezialfinanzierungen	35	+	CHF	131'100
Entnahmen aus Fonds und Spezialfinanzierungen	45	-	CHF	170'000
WB Darlehen VV	364	+	CHF	0
WB Beteiligungen VV	365	+	CHF	0
Abschreibungen Investitionsbeiträge	366	+	CHF	12'500
Zusätzliche Abschreibungen	383	+	CHF	0
Einlagen in das Eigenkapital	389	+	CHF	0
Entnahmen aus dem Eigenkapital	489	-	CHF	62'800
Selbstfinanzierung			CHF	208'350

Nettoinvestitionen:

Ergebnis Investitionsrechnung	5./6		CHF	1'380'000
-------------------------------	------	--	-----	-----------

Finanzierungsergebnis			- CHF	1'171'650
<i>(+ = Finanzierungsüberschuss / - = Finanzierungsfehlbetrag)</i>				

2.3 Ergebnis Allgemeiner Haushalt

Betrieblicher Aufwand	CHF	8'936'350
Betrieblicher Ertrag	CHF	8'447'950
Ergebnis aus betrieblicher Tätigkeit	- CHF	488'400
Finanzaufwand	CHF	83'250
Finanzertrag	CHF	467'700
Ergebnis aus Finanzierung	CHF	384'450
Operatives Ergebnis	- CHF	103'950
Ausserordentlicher Aufwand	CHF	0
Ausserordentlicher Ertrag	CHF	62'800
Ausserordentliches Ergebnis	CHF	62'800
Gesamtergebnis Erfolgsrechnung	- CHF	41'150

2.4 Ergebnis Spezialfinanzierung Kabelnetz

Betrieblicher Aufwand	CHF	108'100
Betrieblicher Ertrag	CHF	124'400
Ergebnis aus betrieblicher Tätigkeit	CHF	16'300
Finanzaufwand	CHF	0
Finanzertrag	CHF	0
Ergebnis aus Finanzierung	CHF	0
Operatives Ergebnis	CHF	16'300
Ausserordentlicher Aufwand	CHF	0
Ausserordentlicher Ertrag	CHF	0
Ausserordentliches Ergebnis	CHF	0
Gesamtergebnis Erfolgsrechnung	CHF	16'300

Die Berechnungen basieren auf folgenden unveränderten Ansätzen:

Benützungsgebühr	CHF 12.00 pro Wohnung* und Monat, zuzüglich MWST
Anschlussgebühr	CHF 1'000.00 pro Kabelanschluss, zuzüglich MWST CHF 100.00 pro Wohnung*, zuzüglich MWST

*Restaurants, Ladenlokale, Industrie- und Gewerbebetriebe etc. werden Wohnungen gleichgestellt.

2.5 Ergebnis Spezialfinanzierung Abwasser

Betrieblicher Aufwand	CHF	476'900
Betrieblicher Ertrag	CHF	595'000
Ergebnis aus betrieblicher Tätigkeit	CHF	118'100
Finanzaufwand	CHF	0
Finanzertrag	CHF	0
Ergebnis aus Finanzierung	CHF	0
Operatives Ergebnis	CHF	118'100
Ausserordentlicher Aufwand	CHF	0
Ausserordentlicher Ertrag	CHF	0
Ausserordentliches Ergebnis	CHF	0
Gesamtergebnis Erfolgsrechnung	CHF	118'100

Die Berechnungen basieren auf folgenden unveränderten Ansätzen:

Grundgebühr	CHF	140.00	pro Wohnung oder Gewerbebetrieb, zuzüglich MWST
Verbrauchsgebühr	CHF	1.50	pro m ³ Wasserbezug, zuzüglich MWST
Regenabwasser	CHF	0.30	pro m ² Flächenentwässerung, zuzüglich MWST

2.6 Ergebnis Spezialfinanzierung Abfall

Betrieblicher Aufwand	CHF	97'800
Betrieblicher Ertrag	CHF	103'000
Ergebnis aus betrieblicher Tätigkeit	CHF	5'200
Finanzaufwand	CHF	0
Finanzertrag	CHF	0
Ergebnis aus Finanzierung	CHF	0
Operatives Ergebnis	CHF	5'200
Ausserordentlicher Aufwand	CHF	0
Ausserordentlicher Ertrag	CHF	0
Ausserordentliches Ergebnis	CHF	0
Gesamtergebnis Erfolgsrechnung	CHF	5'200

Die Berechnungen basieren auf folgenden unveränderten Ansätzen:

Grundgebühr CHF 80.00 pro Wohnung oder Gewerbebetrieb

3 Erfolgsrechnung

3.1 Zusammenzug Erfolgsrechnung Gliederung nach Sachgruppen

	Budget 2023		Budget 2022	
	Aufwand	Ertrag	Aufwand	Ertrag
3 Aufwand	9'819'500		10'427'900	
30 Personalaufwand	1'450'200		1'412'100	
31 Sach- und übriger Betriebsaufwand	940'550		888'800	
33 Abschreibungen Verwaltungsvermögen	199'100		158'900	
34 Finanzaufwand	83'250		61'250	
35 Einlagen in Fonds und Spezialfinanzierungen	131'100		131'100	
36 Transferaufwand	6'898'200		7'660'550	
38 Ausserordentlicher Aufwand	0		0	
39 Interne Verrechnungen	117'100		115'200	
4 Ertrag		9'917'950		10'019'300
40 Fiskalertrag		4'052'000		4'080'950
41 Regalien und Konzessionen		65'000		65'000
42 Entgelte		1'544'100		1'662'200
43 Verschiedene Erträge		0		0
44 Finanzertrag		467'700		467'000
45 Entnahmen aus Fonds und Spezialfinanzierungen		170'000		130'000
46 Transferertrag		3'439'250		3'487'900
48 Ausserordentlicher Ertrag		62'800		11'050
49 Interne Verrechnungen		117'100		115'200

3.2 Zusammenzug Erfolgsrechnung nach funktionaler Gliederung

	Budget 2023		Budget 2022		Rechnung 2021	
	Aufwand	Ertrag	Aufwand	Ertrag	Aufwand	Ertrag
0 Allgemeine Verwaltung	548'450	109'400	566'600	93'900	503'808.64	99'243.50
1 Öffentliche Ordnung, Sicherheit, Verteidigung	187'850	137'500	193'450	141'700	188'066.80	140'907.85
2 Bildung	2'359'250	903'600	2'260'400	850'350	2'155'669.20	826'610.70
3 Kultur, Sport und Freizeit, Kirche	155'400	124'400	153'550	122'000	157'134.60	118'021.05
4 Gesundheit	4'550	0	4'550	0	4'407.00	0.00
5 Soziale Sicherheit	4'932'500	3'396'100	5'231'350	3'781'100	4'766'911.93	3'318'777.79
6 Verkehr und Nachrichtenübermittlung	522'100	65'950	482'000	64'700	465'079.30	69'981.90
7 Umweltschutz und Raumordnung	783'500	713'500	618'400	544'000	721'151.80	631'185.50
8 Volkswirtschaft	12'300	65'000	12'100	65'000	9'355.45	78'928.00
9 Finanzen und Steuern	453'200	4'402'500	941'500	4'356'550	981'090.16	4'364'600.45
Total Aufwand / Ertrag	9'959'100	9'917'950	10'463'900	10'019'300	9'952'674.88	9'648'256.74

3.3 Bemerkungen zu den einzelnen Funktionen der Erfolgsrechnung

0 Allgemeine Verwaltung

In der Funktion «Legislative» sind die Aufwendungen für die eidgenössischen Wahlen berücksichtigt. Bei den «Allgemeinen Diensten» sind höhere interne Verrechnungen zu Lasten spezialfinanzierter Funktionen vorgesehen

1 Öffentliche Ordnung und Sicherheit, Verteidigung

Die Aufwendungen und Erträge des Bereichs «Allgemeines Rechtswesen» liegen im Rahmen der Vorjahre. In der Funktion «Feuerwehr» werden die Feuerwehrdienstersatzabgaben durch die Gemeinde einkassiert und an den Feuerwehrverband weitergeleitet.

2 Bildung

Die budgetierten Beträge der Funktionen Kindergarten, Primarstufe, Oberstufe, Tagesbetreuung, Schulleitung und Schulverwaltung sowie freiwilliger Schulsport stützen sich in erster Linie auf die Angaben der Gemeinde Herzogenbuchsee sowie des Oberstufenverbandes. Die Abweichungen sind vor allem mit Veränderungen bei den Schülerzahlen zu begründen. Bei den Schulliegenschaften steigt der Abschreibungsaufwand durch die geplanten Investitionen deutlich an.

3 Kultur, Sport und Freizeit, Kirche

Die Aufwendungen und Erträge dieser Funktion liegen im Rahmen der Vorjahre und veranlassen zu keinen besonderen Bemerkungen. Bei der Spezialfinanzierung «Antennen- und Kabelanlagen» wird mit einem Ertragsüberschuss von CHF 16'300 gerechnet.

4 Gesundheit

Im Bereich Gesundheit werden nur noch die Beiträge an die SPITEX, den Samariterverein und den Regionalverein für Lungenkranke sowie die Aufwendungen für die Schulzahnpflege verbucht.

5 Soziale Sicherheit

Bei den Beiträgen an die Lastenausgleichssysteme (Ergänzungsleistungen, Familienzulagen und Sozialhilfe) wird mit einer Erhöhung von total CHF 18'100 gerechnet. Die Aufwendungen für die gesetzliche wirtschaftliche Hilfe wurden gestützt auf die aktuellen Fallzahlen und die Unterstützungsleistungen des Jahres 2021 budgetiert.

6 Verkehr und Nachrichtenübermittlung

Es wird mit einem höheren Aufwand für den Strassenunterhalt gerechnet. Beim Ersatz von Maschinen des Werkhofs wird im Einzelfall geprüft, ob ein gleichwertiges Gerät mit Elektroantrieb beschafft werden kann. Der Gemeinderat hat beschlossen, das Angebot «Tageskarte Gemeinde» auch im Jahr 2023 anzubieten. Gemäss Mitteilung der Alliance SwissPass wird die Tageskarte Gemeinde in der heutigen Form nur noch bis Dezember 2023 angeboten.

7 Umweltschutz und Raumordnung

Der Spezialfinanzierung «Abwasserentsorgung» wird mit einem Ertragsüberschuss von CHF 118'100 gerechnet, was auf hohe Erträge aus Anschlussgebühren zurückzuführen ist. Die Aufwendungen für das Projekt «Zustandsaufnahmen privater Abwasseranlagen» werden seit der 2. Etappe in der Erfolgsrechnung verbucht.

Bei der Spezialfinanzierung «Abfallbeseitigung» darf von einem Ertragsüberschuss in der Höhe von CHF 5'200 ausgegangen werden.

8 Volkswirtschaft

In der Funktion «Volkswirtschaft» werden nebst den Entschädigungen an den Ackerbaustellenleiter und der Konzessionsentschädigung der BKW AG die Aufwendungen für die Abklärungen im Hinblick auf einen möglichen Wärmeverbund verbucht.

9 Finanzen und Steuern

Die budgetierten Einkommens- und Vermögenssteuern wurden aufgrund einer Hochrechnung per 30. September 2022 ermittelt. Der budgetierte Betrag bei den Gewinnsteuern juristischer Personen stützt sich in erster Linie auf die Steuererklärungen 2021 sowie die Jahresgespräche mit einzelnen Firmen.

Bei den Gewinnsteuern ist damit zu rechnen, dass diese weiterhin deutlich unter dem Niveau der letzten Jahre liegen werden. Um den Finanzhaushalt im Gleichgewicht zu behalten, sieht sich der Gemeinderat gezwungen, den Stimmberechtigten eine nochmalige Erhöhung der Steueranlage von 1,3 auf 1,4 Einheiten zu beantragen.

Der budgetierte Aufwandüberschuss von CHF 41'150 im Allgemeinen Haushalt kann dem Bestand des Bilanzüberschusses entnommen werden, welcher per Ende 2021 CHF 2'516'669.63 betragen hat.

4 Investitionsrechnung

4.1 Zusammenzug Investitionsrechnung nach funktionaler Gliederung

	Budget 2023		Budget 2022	
	Ausgaben	Einnahmen	Ausgaben	Einnahmen
0 Allgemeine Verwaltung	35'000	0	90'000	0
2 Bildung	1'250'000	0	250'000	0
6 Verkehr und Nachrichtenübermittlung	0	0	150'000	150'000
7 Umweltschutz und Raumordnung	260'000	165'000	135'000	0
Total Ausgaben / Einnahmen	1'545'000	165'000	625'000	150'000
Nettoinvestitionen		1'380'000		475'000

5 Antrag des Gemeinderates

Der Gemeinderat hat das Budget 2023 an seiner Sitzung vom 02. November 2022 beschlossen und beantragt den Stimmberechtigten:

- a) Genehmigung der Steueranlage von 1,4 Einheiten für die Gemeindesteuern
- b) Genehmigung des Liegenschaftssteueransatzes von 1,0 ‰ der Amtlichen Werte
- c) Genehmigung Budget 2023, bestehend aus:

	Aufwand		Ertrag	
Gesamthaushalt	CHF	9'819'500	CHF	9'917'950
Ertragsüberschuss	CHF	98'450		
Allgemeiner Haushalt	CHF	9'136'700	CHF	9'095'550
Aufwandüberschuss			CHF	41'150
Spezialfinanzierung Kabelnetz	CHF	108'100	CHF	124'400
Ertragsüberschuss	CHF	16'300		
Spezialfinanzierung Abwasseranlagen	CHF	476'900	CHF	595'000
Ertragsüberschuss	CHF	118'100		
Spezialfinanzierung Abfallbeseitigung	CHF	97'800	CHF	103'000
Ertragsüberschuss	CHF	5'200		

Niederönz, 02. November 2022

Gemeinderat Niederönz

Der Präsident: Der Gemeindeverwalter:

Daniel Beck

Marc Hess

6 **Genehmigung Budget**

Die Stimmberechtigten der Einwohnergemeinde Niederönz haben das Budget 2023 an der Gemeindeversammlung vom 14. Dezember 2022 gemäss vorstehendem Antrag des Gemeinderates genehmigt.

Niederönz, 14. Dezember 2022

Einwohnergemeinde Niederönz

Der Präsident: Der Gemeindeverwalter:

Daniel Beck

Marc Hess



Gestufteter Erfolgsausweis Gesamt Haushalt

Erfolgsrechnung in CHF	Budget 2023	Budget 2022	Rechnung 2021
Betrieblicher Aufwand			
30 Personalaufwand	1'450'200.00	1'412'100	1'349'442.25
31 Sach- und übriger Betriebsaufwand	940'550.00	888'800	910'429.34
33 Abschreibungen Verwaltungsvermögen	199'100.00	158'900	151'260.40
35 Einlagen in Fonds und Spezialfinanzierungen	131'100.00	131'100	131'653.45
36 Transferaufwand	6'898'200.00	7'660'550	7'044'704.12
37 Durchlaufende Beiträge	0.00	0	0.00
Total Betrieblicher Aufwand	9'619'150.00	10'251'450	9'587'489.56
Betrieblicher Ertrag			
40 Fiskalertrag	4'052'000.00	4'080'950	4'021'447.95
41 Regalien und Konzessionen	65'000.00	65'000	78'928.00
42 Entgelte	1'544'100.00	1'662'200	1'713'377.71
43 Verschiedene Erträge	0.00	0	0.00
45 Entnahmen aus Fonds und Spezialfinanzierungen	170'000.00	130'000	86'122.55
46 Transferertrag	3'439'250.00	3'487'900	3'140'308.33
47 Durchlaufende Beiträge	0.00	0	0.00
Total Betrieblicher Ertrag	9'270'350.00	9'426'050	9'040'184.54
Ergebnis aus betrieblicher Tätigkeit	-348'800.00	-825'400	-547'305.02
34 Finanzaufwand	83'250.00	61'250	42'247.21
44 Finanzertrag	467'700.00	467'000	466'640.05
Ergebnis aus Finanzierung	384'450.00	405'750	424'392.84
Operatives Ergebnis	35'650.00	-419'650	-122'912.18
38 Ausserordentlicher Aufwand	0.00	0	0.00
48 Ausserordentlicher Ertrag	62'800.00	11'050	6'930.70
Ausserordentliches Ergebnis	62'800.00	11'050	6'930.70
Gesamtergebnis Erfolgsrechnung	98'450.00	-408'600	-115'981.48



Gestufferter Erfolgsausweis Allgemeiner Haushalt

Erfolgsrechnung in CHF	Budget 2023	Budget 2022	Rechnung 2021
Betrieblicher Aufwand			
30 Personalaufwand	1'448'200.00	1'410'600	1'347'420.25
31 Sach- und übriger Betriebsaufwand	634'850.00	627'600	709'436.50
33 Abschreibungen Verwaltungsvermögen	131'900.00	90'500	84'726.10
35 Einlagen in Fonds und Spezialfinanzierungen	0.00	0	0.00
36 Transferaufwand	6'721'400.00	7'506'250	6'897'200.82
37 Durchlaufende Beiträge	0.00	0	0.00
Total Betrieblicher Aufwand	8'936'350.00	9'634'950	9'038'783.67
Betrieblicher Ertrag			
40 Fiskalertrag	4'052'000.00	4'080'950	4'021'447.95
41 Regalien und Konzessionen	65'000.00	65'000	78'928.00
42 Entgelte	891'700.00	1'139'700	1'062'357.71
43 Verschiedene Erträge	0.00	0	0.00
45 Entnahmen aus Fonds und Spezialfinanzierungen	0.00	0	0.00
46 Transferertrag	3'439'250.00	3'487'900	3'140'308.33
47 Durchlaufende Beiträge	0.00	0	0.00
Total Betrieblicher Ertrag	8'447'950.00	8'773'550	8'303'041.99
Ergebnis aus betrieblicher Tätigkeit	-488'400.00	-861'400	-735'741.68
34 Finanzaufwand	83'250.00	61'250	42'247.21
44 Finanzertrag	467'700.00	467'000	466'640.05
Ergebnis aus Finanzierung	384'450.00	405'750	424'392.84
Operatives Ergebnis	-103'950.00	-455'650	-311'348.84
38 Ausserordentlicher Aufwand	0.00	0	0.00
48 Ausserordentlicher Ertrag	62'800.00	11'050	6'930.70
Ausserordentliches Ergebnis	62'800.00	11'050	6'930.70
Gesamtergebnis Erfolgsrechnung	-41'150.00	-444'600	-304'418.14



Gestufferter Erfolgsausweis Abwasser

Erfolgsrechnung in CHF	Budget 2023	Budget 2022	Rechnung 2021
Betrieblicher Aufwand			
30 Personalaufwand	0.00	0	0.00
31 Sach- und übriger Betriebsaufwand	180'200.00	130'200	79'107.50
33 Abschreibungen Verwaltungsvermögen	15'600.00	16'400	14'982.55
35 Einlagen in Fonds und Spezialfinanzierungen	131'100.00	131'100	131'653.45
36 Transferaufwand	150'000.00	136'000	119'939.65
37 Durchlaufende Beiträge	0.00	0	0.00
Total Betrieblicher Aufwand	476'900.00	413'700	345'683.15
Betrieblicher Ertrag			
40 Fiskalertrag	0.00	0	0.00
41 Regalien und Konzessionen	0.00	0	0.00
42 Entgelte	425'000.00	300'000	430'673.20
43 Verschiedene Erträge	0.00	0	0.00
45 Entnahmen aus Fonds und Spezialfinanzierungen	170'000.00	130'000	86'122.55
46 Transferertrag	0.00	0	0.00
47 Durchlaufende Beiträge	0.00	0	0.00
Total Betrieblicher Ertrag	595'000.00	430'000	516'795.75
Ergebnis aus betrieblicher Tätigkeit	118'100.00	16'300	171'112.60
34 Finanzaufwand	0.00	0	0.00
44 Finanzertrag	0.00	0	0.00
Ergebnis aus Finanzierung	0.00	0	0.00
Operatives Ergebnis	118'100.00	16'300	171'112.60
38 Ausserordentlicher Aufwand	0.00	0	0.00
48 Ausserordentlicher Ertrag	0.00	0	0.00
Ausserordentliches Ergebnis	0.00	0	0.00
Gesamtergebnis Erfolgsrechnung	118'100.00	16'300	171'112.60



Gestufter Erfolgsausweis Abfall

Erfolgsrechnung in CHF	Budget 2023	Budget 2022	Rechnung 2021
Betrieblicher Aufwand			
30 Personalaufwand	2'000.00	1'500	2'022.00
31 Sach- und übriger Betriebsaufwand	81'000.00	79'500	76'204.30
33 Abschreibungen Verwaltungsvermögen	0.00	0	0.00
35 Einlagen in Fonds und Spezialfinanzierungen	0.00	0	0.00
36 Transferaufwand	14'800.00	14'300	13'963.65
37 Durchlaufende Beiträge	0.00	0	0.00
Total Betrieblicher Aufwand	97'800.00	95'300	92'189.95
Betrieblicher Ertrag			
40 Fiskalertrag	0.00	0	0.00
41 Regalien und Konzessionen	0.00	0	0.00
42 Entgelte	103'000.00	100'500	102'325.75
43 Verschiedene Erträge	0.00	0	0.00
45 Entnahmen aus Fonds und Spezialfinanzierungen	0.00	0	0.00
46 Transferertrag	0.00	0	0.00
47 Durchlaufende Beiträge	0.00	0	0.00
Total Betrieblicher Ertrag	103'000.00	100'500	102'325.75
Ergebnis aus betrieblicher Tätigkeit	5'200.00	5'200	10'135.80
34 Finanzaufwand	0.00	0	0.00
44 Finanzertrag	0.00	0	0.00
Ergebnis aus Finanzierung	0.00	0	0.00
Operatives Ergebnis	5'200.00	5'200	10'135.80
38 Ausserordentlicher Aufwand	0.00	0	0.00
48 Ausserordentlicher Ertrag	0.00	0	0.00
Ausserordentliches Ergebnis	0.00	0	0.00
Gesamtergebnis Erfolgsrechnung	5'200.00	5'200	10'135.80



Gestufferter Erfolgsausweis Kabelnetz

Erfolgsrechnung in CHF	Budget 2023	Budget 2022	Rechnung 2021
Betrieblicher Aufwand			
30 Personalaufwand	0.00	0	0.00
31 Sach- und übriger Betriebsaufwand	44'500.00	51'500	45'681.04
33 Abschreibungen Verwaltungsvermögen	51'600.00	52'000	51'551.75
35 Einlagen in Fonds und Spezialfinanzierungen	0.00	0	0.00
36 Transferaufwand	12'000.00	4'000	13'600.00
37 Durchlaufende Beiträge	0.00	0	0.00
Total Betrieblicher Aufwand	108'100.00	107'500	110'832.79
Betrieblicher Ertrag			
40 Fiskalertrag	0.00	0	0.00
41 Regalien und Konzessionen	0.00	0	0.00
42 Entgelte	124'400.00	122'000	118'021.05
43 Verschiedene Erträge	0.00	0	0.00
45 Entnahmen aus Fonds und Spezialfinanzierungen	0.00	0	0.00
46 Transferertrag	0.00	0	0.00
47 Durchlaufende Beiträge	0.00	0	0.00
Total Betrieblicher Ertrag	124'400.00	122'000	118'021.05
Ergebnis aus betrieblicher Tätigkeit	16'300.00	14'500	7'188.26
34 Finanzaufwand	0.00	0	0.00
44 Finanzertrag	0.00	0	0.00
Ergebnis aus Finanzierung	0.00	0	0.00
Operatives Ergebnis	16'300.00	14'500	7'188.26
38 Ausserordentlicher Aufwand	0.00	0	0.00
48 Ausserordentlicher Ertrag	0.00	0	0.00
Ausserordentliches Ergebnis	0.00	0	0.00
Gesamtergebnis Erfolgsrechnung	16'300.00	14'500	7'188.26



Konto	Erfolgsrechnung Funktionale Gliederung ER	Budget 2023		Budget 2022		Rechnung 2021	
		Aufwand	Ertrag	Aufwand	Ertrag		
0	Allgemeine Verwaltung	548'450	109'400	566'600	93'900	503'808.64	99'243.50
	Netto Aufwand		439'050		472'700		404'565.14
01	Legislative und Exekutive	69'950		72'400		55'932.50	
011	Legislative	17'150		17'550		12'404.35	
0110	Legislative	17'150		17'550		12'404.35	
0110.3000.01	Löhne, Tag- und Sitzungsgelder Wahlausschuss	800		1'000			
0110.3102.01	Drucksachen, Publikationen	4'100		4'200		4'077.40	
0110.3130.01	Dienstleistungen Dritter (Porti)	4'000		4'000		378.90	
0110.3132.01	Honorare externe Fachexperten (Rechnungsprüfung)	7'100		7'000		7'101.05	
0110.3170.01	Spesen Wahlausschuss	300		500			
0110.3635.01	Parteienmitfinanzierung Oberaargau	850		850		847.00	
012	Exekutive	52'800		54'850		43'528.15	
0120	Exekutive	52'800		54'850		43'528.15	
0120.3000.01	Löhne, Tag- und Sitzungsgelder Gemeinderat und Baukommission	40'000		40'000		37'254.80	
0120.3050.01	AG-Beiträge AHV, IV, EO, ALV, Verwaltungskosten	1'600		1'700		1'414.70	
0120.3053.01	AG-Beiträge an Unfallversicherungen					10.45	
0120.3054.01	AG-Beiträge an Familienausgleichskasse	400		450		367.00	
0120.3090.01	Aus- und Weiterbildung	500		300			
0120.3170.01	Reisekosten und Spesen	200		300		90.45	
0120.3199.01	Gemeinderatskredit	10'000		12'000		4'390.75	
0120.3199.02	Übriger Sachaufwand	100		100			
02	Allgemeine Dienste	478'500	109'400	494'200	93'900	447'876.14	99'243.50
022	Allgemeine Dienste	425'050	71'200	439'300	58'200	402'315.84	63'368.65
0220	Allgemeine Dienste	425'050	71'200	439'300	58'200	402'315.84	63'368.65
0220.3010.01	Löhne des Verwaltungspersonals	277'000		270'000		267'469.70	
0220.3010.02	Löhne des Betriebspersonals	1'500		1'500		1'539.45	
0220.3010.09	Taggelder						324.90
0220.3010.10	Rückstellungen Gleitzeit- und Ferienguthaben					350.00	
0220.3050.01	AG-Beiträge AHV, IV, EO, ALV, Verwaltungskosten	17'550		17'300		17'187.40	
0220.3052.01	AG-Beiträge an Pensionskasse	27'700		26'700		26'532.60	
0220.3053.01	AG-Beiträge an Unfallversicherungen	4'000		3'200		2'869.85	



Konto	Erfolgsrechnung Funktionale Gliederung ER	Budget 2023		Budget 2022		Rechnung 2021	
		Aufwand	Ertrag	Aufwand	Ertrag		
0220.3054.01	AG-Beiträge an Familienausgleichskasse	4'100		4'300		4'229.50	
0220.3055.01	AG-Beiträge an Krankentaggeldversicherungen	3'600		3'300		3'250.65	
0220.3090.01	Aus- und Weiterbildung des Personals	2'000		2'000		2'720.00	
0220.3100.01	Büromaterial	2'000		2'500		1'535.75	
0220.3101.01	Betriebs- und Verbrauchsmaterial	300		500		7.95	
0220.3102.01	Drucksachen, Publikationen	2'500		3'000		1'708.15	
0220.3110.01	Büromöbel und Geräte	2'000		2'000		777.45	
0220.3113.01	Hardware	1'000		2'000		99.20	
0220.3118.01	Immaterielle Anlagen (Software)	2'000		20'000		242.30	
0220.3130.01	Dienstleistungen Dritter (Honorare EDV-Support)	3'000		5'000		4'477.03	
0220.3130.02	Dienstleistungen Dritter (Telefon, Porti, Gebühren)	10'000		12'000		9'114.16	
0220.3132.01	Honorare externe Berater, Gutachter, Fachexperten etc.	1'000		2'000			
0220.3133.01	Informatik-Nutzungsaufwand	7'500		5'000		6'074.60	
0220.3134.01	Sachversicherungsprämien	2'500		2'500		2'410.00	
0220.3150.01	Unterhalt Büromöbel und -geräte	100		100			
0220.3158.01	Unterhalt immaterielle Anlagen (Software)	22'000		22'000		18'641.40	
0220.3170.01	Reisekosten und Spesen	400		400		304.10	
0220.3199.01	Übriger Betriebsaufwand	300		300		169.80	
0220.3611.01	Entschädigungen an Kanton	28'000		29'000		27'796.60	
0220.3636.01	Beiträge an private Organisationen ohne Erwerbszweck	3'000		2'700		2'808.20	
0220.4260.01	Rückerstattungen Dritter		2'500		3'000		1'925.35
0220.4611.01	Beiträge von Kanton und Konkordaten		1'700		1'700		1'618.00
0220.4612.01	Interne Verrechnung von Dienstleistungen (z. L. Spezialfinanzierungen)		27'000		12'000		21'200.00
0220.4910.01	Interne Verrechnung von Dienstleistungen		37'000		37'500		35'734.00
0220.4930.01	Interne Verrechnung von Betriebs- und Verwaltungskosten		3'000		4'000		2'566.40
029	Verwaltungsliegenschaften	53'450	38'200	54'900	35'700	45'560.30	35'874.85
0290	Verwaltungsliegenschaften	53'450	38'200	54'900	35'700	45'560.30	35'874.85
0290.3010.01	Löhne des Verwaltungs- und Betriebspersonals	8'000		8'000		7'871.20	
0290.3050.01	AG-Beiträge AHV, IV, EO, ALV, Verwaltungskosten	500		500		492.60	
0290.3053.01	AG-Beiträge an Unfallversicherungen	100		100		79.10	
0290.3054.01	AG-Beiträge an Familienausgleichskasse	150		150		121.60	
0290.3055.01	AG-Beiträge an Krankentaggeldversicherungen	100		50		93.60	
0290.3101.01	Betriebs- und Verbrauchsmaterial	200		200		52.45	
0290.3120.01	Ver- und Entsorgung Liegenschaften Verwaltungsvermögen	1'500		1'800		1'294.95	
0290.3131.01	Planungen und Projektierungen Dritter	3'000		9'000		3'435.10	
0290.3134.01	Sachversicherungsprämien	2'300		2'300		2'223.05	
0290.3144.01	Unterhalt Hochbauten, Gebäude	20'000		20'000		17'404.55	
0290.3151.01	Unterhalt Apparate, Maschinen, Geräte, Fahrzeuge, Werkzeuge	100				74.05	



Konto	Erfolgsrechnung Funktionale Gliederung ER	Budget 2023		Budget 2022		Rechnung 2021	
		Aufwand	Ertrag	Aufwand	Ertrag		
0290.3199.01	Übriger Betriebsaufwand	1'000		1'000		862.60	
0290.3300.40	Planmässige Abschreibungen Hochbauten	6'500		1'800		1'815.45	
0290.3920.02	Interne Verrechnung von Nebenkosten	10'000		10'000		9'740.00	
0290.4479.01	Übrige Erträge Liegenschaften VV		5'000		5'000		5'000.00
0290.4910.01	Interne Verrechnung von Dienstleistungen		5'200		5'000		5'194.85
0290.4920.01	Interne Verrechnung Pacht- und Mietzinse und Benützungskosten		28'000		25'700		25'680.00
1	Öffentliche Ordnung und Sicherheit, Verteidigung	187'850	137'500	193'450	141'700	188'066.80	140'907.85
	Netto Aufwand		50'350		51'750		47'158.95
11	Öffentliche Sicherheit	1'700		1'700		3'927.00	2'526.00
111	Polizei	1'700		1'700		1'680.00	
1110	Polizei	1'700		1'700		1'680.00	
1110.3631.01	Pauschale Interventionskosten	1'700		1'700		1'680.00	
112	Verkehrssicherheit					2'247.00	2'526.00
1120	Verkehrssicherheit					2'247.00	2'526.00
1120.3130.01	Dienstleistungen Dritter (Motorfahrrad-Kontrollmarken)					2'247.00	
1120.4240.01	Benützungsgebühren und Dienstleistungen (Motorfahrrad-Kontrollmarken)						2'526.00
14	Allgemeines Rechtswesen	32'500	13'600	32'200	15'100	32'758.60	14'660.50
140	Allgemeines Rechtswesen	32'500	13'600	32'200	15'100	32'758.60	14'660.50
1400	Allgemeines Rechtswesen	32'500	13'600	32'200	15'100	32'758.60	14'660.50
1400.3130.01	Dienstleistungen Dritter Einwohner und Fremdenkontrolle	6'000		6'000		5'522.30	
1400.3130.02	Dienstleistungen Dritter Baubewilligungsverfahren			200			
1400.3132.01	Honorare externe Berater, Gutachter, Fachexperten etc.	1'000		500		2'176.30	
1400.3181.01	Tatsächliche Forderungsverluste					40.00	
1400.3632.01	Beiträge an Gemeinden und Gemeindeverbände	25'500		25'500		25'020.00	
1400.4210.01	Gebühren für Amtshandlungen (Kanzleigegebühren)		7'500		8'000		7'021.10
1400.4210.02	Gebühren für Amtshandlungen (Bauwesen)				500		2'490.00
1400.4210.03	Gebühren für Amtshandlungen (Einbürgerungen)		600		600		
1400.4260.01	Rückerstattungen Dritter		5'500		6'000		5'149.40
15	Feuerwehr	117'000	117'000	120'000	120'000	116'821.35	116'821.35



Konto	Erfolgsrechnung Funktionale Gliederung ER	Budget 2023		Budget 2022		Rechnung 2021	
		Aufwand	Ertrag	Aufwand	Ertrag		
150	Feuerwehr	117'000	117'000	120'000	120'000	116'821.35	116'821.35
1500	Feuerwehr	117'000	117'000	120'000	120'000	116'821.35	116'821.35
1500.3181.01	Tatsächliche Forderungsverluste (Ersatzabgaben)	3'500		3'500		3'596.26	
1500.3632.01	Beiträge an Gemeinden und Gemeindeverbände	113'500		116'500		113'225.09	
1500.4200.01	Ersatzabgaben		117'000		120'000		116'821.35
16	Verteidigung	36'650	6'900	39'550	6'600	34'559.85	6'900.00
161	Militärische Verteidigung					600.00	
1610	Militärische Verteidigung					600.00	
1610.3144.01	Unterhalt Schiessanlage					600.00	
162	Zivile Verteidigung	36'650	6'900	39'550	6'600	33'959.85	6'900.00
1620	Zivilschutz	7'150	6'900	10'050	6'600	4'489.35	6'900.00
1620.3101.01	Betriebs- und Verbrauchsmaterial	100		500			
1620.3120.01	Ver- und Entsorgung Liegenschaften Verwaltungsvermögen	2'200		2'200		2'815.65	
1620.3130.01	Dienstleistungen Dritter	1'500		2'000		1'084.70	
1620.3134.01	Sachversicherungsprämien	350		350		354.50	
1620.3144.01	Unterhalt Hochbauten, Gebäude	3'000		5'000		234.50	
1620.4472.01	Vergütung für Benützung Liegenschaften VV		3'600		3'600		600.00
1620.4631.01	Beiträge von Kanton und Konkordaten		3'300		3'000		6'300.00
1626	Regionale Zivilschutzorganisation	29'500		29'500		29'470.50	
1626.3632.01	Beiträge an Gemeinden und Gemeindeverbände	29'500		29'500		29'470.50	
2	Bildung	2'359'250	903'600	2'260'400	850'350	2'155'669.20	826'610.70
	Netto Aufwand		1'455'650		1'410'050		1'329'058.50
21	Obligatorische Schule	2'358'400	903'600	2'259'550	850'350	2'154'823.70	826'610.70
211	Eingangsstufe	175'000	60'500	175'000	50'000	193'075.95	63'120.75
2110	Kindergarten	175'000	60'500	175'000	50'000	193'075.95	63'120.75
2110.3632.01	Beiträge an Gemeinden und Gemeindeverbände	175'000		175'000		193'075.95	
2110.4611.01	Beiträge von Kanton und Konkordaten		60'500		50'000		63'120.75
212	Primarstufe	860'000	240'000	850'000	260'000	807'897.05	224'443.25



Konto	Erfolgsrechnung Funktionale Gliederung ER	Budget 2023		Budget 2022		Rechnung 2021	
		Aufwand	Ertrag	Aufwand	Ertrag		
2120	Primarstufe	860'000	240'000	850'000	260'000	807'897.05	224'443.25
2120.3632.01	Beiträge an Gemeinden und Gemeindeverbände	860'000		850'000		807'897.05	
2120.4611.01	Beiträge von Kanton und Konkordaten		240'000		260'000		224'443.25
213	Oberstufe	657'200	164'000	627'200	148'000	603'656.10	168'060.25
2130	Sekundarstufe I	657'200	164'000	627'200	148'000	603'656.10	168'060.25
2130.3631.01	Beiträge an Kanton und Konkordate	35'200		45'000		70'547.25	
2130.3632.01	Beiträge an Gemeinden und Gemeindeverbände	612'000		582'200		533'108.85	
2130.3660.20	Planmässige Abschreibungen Investitionsbeiträge	10'000					
2130.4611.01	Beiträge von Kanton und Konkordaten		164'000		148'000		168'060.25
214	Musikschulen	65'000		65'000		68'123.15	
2140	Musikschulen	65'000		65'000		68'123.15	
2140.3635.01	Beiträge an private Unternehmungen (Musikschulen)	65'000		65'000		68'123.15	
217	Schulliegenschaften	439'100	439'100	392'350	392'350	370'986.45	370'986.45
2170	Schulliegenschaften	439'100	439'100	392'350	392'350	370'986.45	370'986.45
2170.3010.01	Löhne des Betriebspersonals Schulanlage	124'500		121'200		119'527.00	
2170.3010.02	Löhne des Betriebspersonals (Aushilfen) Schulanlage	13'000		13'000		13'403.45	
2170.3010.03	Löhne des Betriebspersonals Kindergarten	6'200		6'000		6'119.50	
2170.3010.10	Rückstellungen Gleizeit- und Ferienguthaben					-850.00	
2170.3050.01	AG-Beiträge AHV, IV, EO, ALV, Verwaltungskosten	9'150		8'900		8'260.20	
2170.3052.01	AG-Beiträge an Pensionskasse	10'200		9'800		8'433.00	
2170.3053.01	AG-Beiträge an Unfallversicherungen	1'900		1'400		1'283.85	
2170.3054.01	AG-Beiträge an Familienausgleichskasse	2'100		2'200		2'041.65	
2170.3055.01	AG-Beiträge an Krankentaggeldversicherungen	1'850		1'700		1'447.65	
2170.3090.01	Aus- und Weiterbildung des Personals	200		250			
2170.3091.01	Personalwerbung					625.70	
2170.3101.01	Betriebs- und Verbrauchsmaterial	20'000		20'000		21'653.70	
2170.3111.01	Maschinen, Geräte und Fahrzeuge	2'000		2'000		4'600.00	
2170.3112.01	Dienstkleider	300		500		255.00	
2170.3120.01	Ver- und Entsorgung Liegenschaften VV	60'000		55'000		38'477.65	
2170.3130.01	Dienstleistungen Dritter	4'000		4'000		1'953.70	
2170.3132.01	Honorare externe Berater, Gutachter + Fachexperten	20'000		10'000		35'281.35	
2170.3134.01	Sachversicherungsprämien	11'300		11'300		11'332.35	
2170.3144.01	Unterhalt Hochbauten Schulanlage	50'000		50'000		42'446.55	



Konto	Erfolgsrechnung Funktionale Gliederung ER	Budget 2023		Budget 2022		Rechnung 2021	
		Aufwand	Ertrag	Aufwand	Ertrag		
2170.3144.02	Unterhalt Hochbauten Kindergarten	10'000		20'000		5'511.15	
2170.3151.01	Unterhalt Apparate, Maschinen, Geräte, Fahrzeuge, Werkzeuge	5'000		3'000		3'694.25	
2170.3170.01	Reisekosten und Spesen	100		200		88.60	
2170.3199.01	Übriger Betriebsaufwand	100		200			
2170.3300.40	Planmässige Abschreibungen Hochbauten (linear)	30'200		30'200		30'192.30	
2170.3300.41	Planmässige Abschreibungen Hochbauten (neu)	45'000		10'000		2'307.85	
2170.3910.01	Interne Verrechnung von Dienstleistungen	5'000		5'000		5'000.00	
2170.3930.01	Interne Verrechnung von Betriebs- und Verwaltungskosten	7'000		6'500		7'900.00	
2170.4240.01	Benützungsgebühren und Dienstleistungen		2'000				1'397.30
2170.4260.01	Rückerstattungen Dritter		60'000		66'000		50'287.45
2170.4470.01	Pacht- und Mietzinse Liegenschaften VV		292'900		292'900		292'896.00
2170.4471.01	Vergütung Dienstwohnungen VV		17'400		17'400		17'400.00
2170.4472.01	Vergütung für Benützungen Liegenschaften VV		4'000		5'000		2'075.00
2170.4893.01	Entnahmen aus Vorfinanzierungen des EK		62'800		11'050		6'930.70
218	Tagesbetreuung	5'000		10'000		-2'059.00	
2180	Tagesbetreuung	5'000		10'000		-2'059.00	
2180.3632.01	Beiträge an Gemeinden und Gemeindeverbände	5'000		10'000		-2'059.00	
219	Obligatorische Schule	157'100		140'000		113'144.00	
2190	Schulleitung und Schulverwaltung	102'100		85'000		93'691.15	
2190.3632.01	Beiträge an Gemeinden und Gemeindeverbände	102'100		85'000		93'691.15	
2194	Freiwilliger Schulsport	30'000		30'000		12'552.85	
2194.3632.01	Beiträge an Gemeinden und Gemeindeverbände	30'000		30'000		12'552.85	
2197	Schulsozialdienst	25'000		25'000		6'900.00	
2197.3632.01	Beiträge an Gemeinden und Gemeindeverbände	25'000		25'000		6'900.00	
29	Übriges Bildungswesen	850		850		845.50	
299	Bildung	850		850		845.50	
2991	Erwachsenenbildung	850		850		845.50	
2991.3635.01	Beiträge an private Unternehmungen	850		850		845.50	
3	Kultur, Sport und Freizeit, Kirche	155'400	124'400	153'550	122'000	157'134.60	118'021.05
	Netto Aufwand		31'000		31'550		39'113.55



Konto	Erfolgsrechnung Funktionale Gliederung ER	Budget 2023		Budget 2022		Rechnung 2021	
		Aufwand	Ertrag	Aufwand	Ertrag		
32	Kultur, übrige	15'900		16'450		25'208.05	
321	Bibliotheken	3'400		3'400		3'388.00	
3210	Bibliotheken	3'400		3'400		3'388.00	
3210.3636.01	Beiträge an private Organisationen ohne Erwerbszweck	3'400		3'400		3'388.00	
329	Kultur	12'500		13'050		21'820.05	
3290	Übrige Kultur	12'500		13'050		21'820.05	
3290.3119.01	Übrige nicht aktivierbare Anlagen (Ortseingangsschilder, Informationstafeln)	500		1'000		11'023.10	
3290.3130.01	Bundesfeier	2'000		1'500		1'618.25	
3290.3130.02	Jungbürgerfeier	1'000		500		720.80	
3290.3130.03	Neuzuzügeranlass			1'000			
3290.3199.01	Übriger Betriebsaufwand			250			
3290.3614.01	Beitrag an Gemeindeverband Kulturförderung Region Oberaargau	6'000		5'500		5'857.90	
3290.3636.01	Beiträge an private Organisationen ohne Erwerbszweck (Vereine)	3'000		3'300		2'600.00	
33	Medien	124'400	124'400	122'000	122'000	118'021.05	118'021.05
332	Massenmedien	124'400	124'400	122'000	122'000	118'021.05	118'021.05
3321	Antennen- und Kabelanlagen [Gemeindebetrieb]	124'400	124'400	122'000	122'000	118'021.05	118'021.05
3321.3120.01	Elektrizität Antennenverstärker					464.95	
3321.3130.01	Dienstleistungen Dritter (Urheberrechtsgebühren)	18'000		17'500		17'658.00	
3321.3130.02	Dienstleistungen Dritter (Signalgebühren)	21'000		23'000		21'294.00	
3321.3130.04	Dienstleistungen Dritter (Gebühren)					13.59	
3321.3132.01	Honorare externe Berater, Gutachter, Fachexperten etc.			1'000			
3321.3143.01	Unterhalt übrige Tiefbauten	5'000		10'000		5'998.50	
3321.3181.01	Tatsächliche Forderungsverluste	500				252.00	
3321.3300.30	Planmässige Abschreibungen übrige Tiefbauten VV	51'600		52'000		51'551.75	
3321.3612.01	Interne Verrechnung von Dienstleistungen	12'000		4'000		13'600.00	
3321.4240.01	Benützungsgebühren		96'000		97'000		95'103.70
3321.4240.02	Netznutzungsschädigungen		25'400		22'000		22'317.35
3321.4240.50	Anschlussgebühren		3'000		3'000		600.00
3321.9010.01	Abschluss SF Kabelnetz (Ertragsüberschuss)	16'300		14'500		7'188.26	
34	Sport und Freizeit	15'100		15'100		13'905.50	



Konto	Erfolgsrechnung Funktionale Gliederung ER	Budget 2023		Budget 2022		Rechnung 2021	
		Aufwand	Ertrag	Aufwand	Ertrag		
341	Sport	10'100		10'100		10'164.00	
3410	Sport	10'100		10'100		10'164.00	
3410.3635.01	Beiträge an private Unternehmungen	10'100		10'100		10'164.00	
342	Freizeit	5'000		5'000		3'741.50	
3420	Freizeit	5'000		5'000		3'741.50	
3420.3149.01	Unterhalt übrige Sachanlagen (Grillstellen etc.)	2'000		2'000		741.50	
3420.3910.01	Interne Verrechnung von Dienstleistungen	3'000		3'000		3'000.00	
4	Gesundheit	4'550		4'550		4'407.00	
	Netto Aufwand		4'550		4'550		4'407.00
42	Ambulante Krankenpflege	200		200		200.00	
421	Ambulante Krankenpflege	200		200		200.00	
4210	Ambulante Krankenpflege	200		200		200.00	
4210.3636.01	Beiträge an private Organisationen ohne Erwerbszweck	200		200		200.00	
43	Gesundheit	4'350		4'350		4'207.00	
432	Krankheitsbekämpfung, übrige	850		850		847.00	
4320	Krankheitsbekämpfung, übrige	850		850		847.00	
4320.3636.01	Beiträge an private Organisationen ohne Erwerbszweck	850		850		847.00	
433	Schulgesundheitsdienst	3'500		3'500		3'360.00	
4331	Schulzahnpflege	3'500		3'500		3'360.00	
4331.3136.01	Honorare privatärztlicher Tätigkeit	3'500		3'500		3'360.00	
5	Soziale Sicherheit	4'932'500	3'396'100	5'231'350	3'781'100	4'766'911.93	3'318'777.79
	Netto Aufwand		1'536'400		1'450'250		1'448'134.14
53	Alter + Hinterlassene	447'900	2'000	433'400	2'000	410'771.50	2'011.00
531	Alters- und Hinterlassenenversicherung AHV	12'000	2'000	12'000	2'000	12'000.00	2'011.00
5310	Alters- und Hinterlassenenversicherung AHV	12'000	2'000	12'000	2'000	12'000.00	2'011.00



Konto	Erfolgsrechnung Funktionale Gliederung ER	Budget 2023		Budget 2022		Rechnung 2021	
		Aufwand	Ertrag	Aufwand	Ertrag		
5310.3910.01	Interne Verrechnung von Dienstleistungen	12'000		12'000		12'000.00	
5310.4611.01	Entschädigungen von Kanton und Konkordaten		2'000		2'000		2'011.00
532	Ergänzungsleistungen AHV/IV	423'000		408'500		394'001.00	
5320	Ergänzungsleistungen AHV/IV	423'000		408'500		394'001.00	
5320.3631.01	Beiträge an Kanton und Konkordate	423'000		408'500		394'001.00	
535	Leistungen an das Alter	12'900		12'900		4'770.50	
5350	Leistungen an das Alter	12'900		12'900		4'770.50	
5350.3199.01	Seniorenreise und Geburtstagsbesuche	12'000		12'000		3'870.50	
5350.3632.01	Beiträge an Gemeinden und Gemeindeverbände	200		200		200.00	
5350.3636.01	Beiträge an private Organisationen ohne Erwerbszweck	700		700		700.00	
54	Familie und Jugend	303'950	197'000	349'750	206'000	330'811.70	223'078.36
541	Familienzulagen	9'000		10'200		9'405.00	
5410	Familienzulagen	9'000		10'200		9'405.00	
5410.3631.01	Beiträge an Kanton und Konkordate	9'000		10'200		9'405.00	
543	Alimentenbevorschussung und -inkasso	203'000	133'000	227'500	126'000	229'448.90	158'952.20
5430	Alimentenbevorschussung und -inkasso	203'000	133'000	227'500	126'000	229'448.90	158'952.20
5430.3130.01	Dienstleistungen Dritter (Inkassokosten)	3'000		2'500		3'665.90	
5430.3637.01	Beiträge an private Haushalte (Kinderalimente)	200'000		225'000		225'783.00	
5430.4260.01	Rückerstattungen Dritter (Alimente)		130'000		125'000		157'854.15
5430.4260.02	Rückerstattungen Dritter (Inkassokosten)		3'000		1'000		1'098.05
544	Jugendschutz	9'000		9'000		8'579.45	
5444	Offene Kinder- und Jugendarbeit	9'000		9'000		8'579.45	
5444.3632.01	Beiträge an Gemeinden und Gemeindeverbände	9'000		9'000		8'579.45	
545	Leistungen an Familien	82'950	64'000	103'050	80'000	83'378.35	64'126.16
5450	Leistungen an Familien allgemein	80'250	64'000	100'350	80'000	80'678.35	64'126.16
5450.3102.01	Drucksachen, Publikationen	150		250		116.00	
5450.3636.01	Beiträge an private Organisationen ohne Erwerbszweck	100		100		100.00	



Konto	Erfolgsrechnung Funktionale Gliederung ER	Budget 2023		Budget 2022		Rechnung 2021	
		Aufwand	Ertrag	Aufwand	Ertrag		
5450.3637.01	Beiträge an private Haushalte (Betreuungsgutscheine)	80'000		100'000		80'462.35	
5450.4611.01	Entschädigung von Kantonen und Konkordaten		64'000		80'000		64'126.16
5451	Kinderkrippen und Kinderhorte	2'700		2'700		2'700.00	
5451.3636.01	Beiträge an private Organisationen ohne Erwerbszweck	2'700		2'700		2'700.00	
55	Arbeitslosigkeit	1'700		1'700		1'694.00	
559	Arbeitslosigkeit	1'700		1'700		1'694.00	
5590	Arbeitslosigkeit	1'700		1'700		1'694.00	
5590.3636.01	Beiträge an private Organisationen ohne Erwerbszweck	1'700		1'700		1'694.00	
57	Sozialhilfe und Asylwesen	4'178'950	3'197'100	4'446'500	3'573'100	4'023'634.73	3'093'688.43
572	Wirtschaftliche Hilfe	2'303'000	685'000	2'602'500	955'000	2'233'569.63	834'969.01
5720	Gesetzliche wirtschaftliche Hilfe	2'303'000	685'000	2'602'500	955'000	2'233'569.63	834'969.01
5720.3132.90	Honorare externe Berater, Gutachter, Fachexperten etc.		3'000		2'500		3'264.30
5720.3637.01	Beiträge an private Haushalte	2'300'000		2'600'000		2'230'305.33	
5720.4260.01	Rückerstattungen Dritter (übr. Erträge ohne Inkassoprivileg)		500'000		750'000		656'605.01
5720.4260.02	Rückerstattungen Dritter (übr. Erträge mit Inkassoprivileg)		25'000		25'000		25'385.05
5720.4611.01	Entschädigung von Kanton und Konkordaten (IPV)		160'000		180'000		152'978.95
579	Sozialhilfe	1'875'950	2'512'100	1'844'000	2'618'100	1'790'065.10	2'258'719.42
5796	Regionaler Sozialdienst	893'150	172'100	866'000	118'100	867'684.40	187'384.00
5796.3000.01	Löhne, Tag- und Sitzungsgelder an Behörden und Kommissionen	4'500		3'600		4'651.50	
5796.3010.01	Löhne des Verwaltungspersonals	631'000		614'000		610'936.90	
5796.3010.09	Taggelder etc.						21'056.05
5796.3010.10	Rückstellungen Gleitzeit- und Ferienguthaben					-13'400.00	
5796.3050.01	AG-Beiträge AHV, IV, EO, ALV, Verwaltungskosten	40'400		39'200		37'878.30	
5796.3052.01	AG-Beiträge an Pensionskasse	43'000		48'500		43'678.15	
5796.3053.01	AG-Beiträge an Unfallversicherungen	8'200		6'000		6'345.85	
5796.3054.01	AG-Beiträge an Familienausgleichskasse	9'350		9'700		9'360.80	
5796.3055.01	AG-Beiträge an Krankentaggeldversicherungen	8'200		7'500		6'949.70	
5796.3090.01	Aus- und Weiterbildung des Personals	10'000		10'000		9'590.00	
5796.3091.01	Personalwerbung	500		1'000		2'444.35	
5796.3100.01	Büromaterial	3'000		3'000		4'125.40	
5796.3101.01	Betriebs- und Verbrauchsmaterial	800		800		716.50	



Konto	Erfolgsrechnung Funktionale Gliederung ER	Budget 2023		Budget 2022		Rechnung 2021	
		Aufwand	Ertrag	Aufwand	Ertrag		
5796.3102.01	Drucksachen, Publikationen	3'000		3'000		2'872.70	
5796.3110.01	Büromöbel und Geräte	4'000		2'000		138.80	
5796.3113.01	Hardware	1'000		1'000		4'303.05	
5796.3118.01	Immaterielle Anlagen (Software)					8'856.15	
5796.3120.01	Ver- und Entsorgung Liegenschaften Verwaltungsvermögen	1'000		1'000		1'003.45	
5796.3130.01	Dienstleistungen Dritter (Honorare EDV-Support)	5'000		6'500		3'371.40	
5796.3130.02	Dienstleistungen Dritter (Porti, Gebühren)	7'000		7'000		6'249.85	
5796.3130.03	Dienstleistungen Dritter (Steuererklärungen)	4'500		5'000		740.00	
5796.3132.01	Honorare externe Berater, Gutachter, Fachexperten etc.	5'000		8'000		26'425.40	
5796.3133.01	Informatik-Nutzungsaufwand	19'900		11'000		17'831.65	
5796.3158.01	Unterhalt immaterielle Anlagen (Software)	12'200		7'000		7'711.50	
5796.3170.01	Reisekosten und Spesen	3'000		3'000		2'086.70	
5796.3199.01	Übriger Betriebsaufwand	3'000		2'000		850.30	
5796.3636.01	Beiträge an private Organisationen ohne Erwerbszweck	4'000		4'000		3'985.50	
5796.3910.01	Interne Verrechnung von Dienstleistungen	24'200		24'500		23'928.85	
5796.3920.01	Interne Verrechnung von Pacht, Mieten, Benützungskosten	28'000		25'700		25'680.00	
5796.3930.01	Interne Verrechnung von Betriebs- und Verwaltungskosten	3'000		4'000		2'566.40	
5796.3940.01	Interne Verrechnung von kalk. Zinsen und Finanzaufwand	6'400		8'000		5'805.25	
5796.4210.01	Gebühren für Amtshandlungen		1'000				360.00
5796.4260.01	Rückerstattungen Dritter		1'500		100		392.95
5796.4611.01	Entschädigung von Kanton und Konkordaten (PriMa)						18'164.00
5796.4611.02	Entschädigung von Kanton und Konkordaten (Infrastrukturkosten)		37'000		33'000		34'599.55
5796.4612.01	Beiträge von Gemeinden und Gemeindeverbänden		132'600		85'000		112'811.45
5799	Lastenausgleich Soziales	982'800	2'340'000	978'000	2'500'000	922'380.70	2'071'335.42
5799.3611.01	Gemeindeanteil Lastenausgleich Sozialhilfe	982'800		978'000		922'380.70	
5799.4611.01	Entschädigungen von Kanton und Konkordaten		2'340'000		2'500'000		2'071'335.42
6	Verkehr und Nachrichtenübermittlung	522'100	65'950	482'000	64'700	465'079.30	69'981.90
	Netto Aufwand		456'150		417'300		395'097.40
61	Strassenverkehr	322'300	38'850	289'350	37'700	297'450.95	45'821.90
615	Gemeindestrassen	322'300	38'850	289'350	37'700	297'450.95	45'821.90
6150	Gemeindestrassen	322'300	38'850	289'350	37'700	297'450.95	45'821.90
6150.3010.01	Löhne des Betriebspersonals	109'350		103'000		98'875.00	
6150.3010.10	Rückstellungen Gleitzeit- und Ferienguthaben					-4'400.00	
6150.3050.01	AG-Beiträge AHV, IV, EO, ALV, Verwaltungskosten	7'050		6'650		6'246.75	
6150.3052.01	AG-Beiträge an Pensionskasse	9'800		8'700		8'650.80	



Konto	Erfolgsrechnung Funktionale Gliederung ER	Budget 2023		Budget 2022		Rechnung 2021	
		Aufwand	Ertrag	Aufwand	Ertrag		
6150.3053.01	AG-Beiträge an Unfallversicherungen	1'300		1'000		997.35	
6150.3054.01	AG-Beiträge an Familienausgleichskasse	1'650		1'650		1'543.75	
6150.3055.01	AG-Beiträge an Krankentaggeldversicherungen	1'300		1'200		1'168.00	
6150.3090.01	Aus- und Weiterbildung des Personals	250		250			
6150.3101.01	Betriebs- und Verbrauchsmaterial	12'000		11'500		12'069.00	
6150.3111.01	Maschinen, Geräte und Fahrzeuge	10'000		6'000		160.00	
6150.3112.01	Dienstkleider	500		500		129.50	
6150.3120.01	Energie öffentliche Beleuchtung	7'500		9'000		6'910.10	
6150.3130.01	Dienstleistungen Dritter (Wischdienst)	22'000		24'000		21'033.00	
6150.3130.02	Dienstleistungen Dritter (Porti, Telefon, Gebühren)	100		100		250.00	
6150.3131.01	Planungen und Projektierungen Dritter	15'000		15'000		34'055.00	
6150.3134.01	Sachversicherungsprämien	2'000		2'000		1'928.60	
6150.3137.01	Steuern und Abgaben	3'300		3'200		3'320.70	
6150.3141.01	Unterhalt Strassen und Verkehrswege	40'000		25'000		36'098.05	
6150.3141.02	Unterhalt Strassenbeleuchtung	4'000		2'000		1'112.55	
6150.3144.01	Unterhalt Hochbauten, Gebäude	10'000		1'000		2'487.50	
6150.3151.01	Unterhalt Maschinen, Geräte, Fahrzeuge, Werkzeuge	12'000		17'500		11'530.10	
6150.3161.01	Mieten und Benützungskosten Maschinen, Geräte, Fahrzeuge	5'000		5'000		5'013.20	
6150.3170.01	Reisekosten und Spesen	200		100		71.40	
6150.3300.10	Planmässige Abschreibungen Strassen und Verkehrswege	48'000		45'000		48'200.60	
6150.4240.01	Benützungsgebühren und Dienstleistungen		3'000		4'000		2'967.50
6150.4260.01	Rückerstattungen Dritter		3'000		2'500		3'053.05
6150.4612.01	Interne Verrechnung von Dienstleistungen (SF)		5'000		5'000		5'000.00
6150.4630.01	Beiträge vom Bund						6'031.65
6150.4631.01	Beiträge von Kanton und Konkordaten		350		1'200		369.70
6150.4910.01	Interne Verrechnung von Dienstleistungen		20'500		18'500		20'500.00
6150.4930.01	Interne Verrechnung von Betriebs- und Verwaltungskosten		7'000		6'500		7'900.00
62	Öffentlicher Verkehr	199'800	27'100	192'650	27'000	167'628.35	24'160.00
622	Regionalverkehr	850				823.75	
6220	Regionalverkehr	850				823.75	
6220.3636.01	Beiträge an private Organisationen ohne Erwerbszweck (Moonliner)	850				823.75	
623	Agglomerationsverkehr	21'000	100	12'000		11'000.00	140.00
6230	Agglomerationsverkehr	21'000	100	12'000		11'000.00	140.00
6230.3636.01	Beiträge an private Organisationen ohne Erwerbszweck (EBuxi)	21'000		12'000		11'000.00	
6230.4260.01	Rückerstattungen Dritter (EBuxi)		100				140.00



Konto	Erfolgsrechnung Funktionale Gliederung ER	Budget 2023		Budget 2022		Rechnung 2021	
		Aufwand	Ertrag	Aufwand	Ertrag		
629	Öffentlicher Verkehr	177'950	27'000	180'650	27'000	155'804.60	24'020.00
6290	Öffentlicher Verkehr	28'250	27'000	28'250	27'000	28'232.60	24'020.00
6290.3130.01	Dienstleistungen Dritter (Tageskarten Gemeinde)	28'250		28'250		28'232.60	
6290.4240.01	Benützungsgebühren und Dienstleistungen (Tageskarten Gemeinde)		27'000		27'000		24'020.00
6291	Gemeindeanteil Öffentlicher Verkehr	149'700		152'400		127'572.00	
6291.3631.01	Beiträge an Kanton und Konkordate	149'700		152'400		127'572.00	
7	Umweltschutz und Raumordnung	783'500	713'500	618'400	544'000	721'151.80	631'185.50
	Netto Aufwand		70'000		74'400		89'966.30
72	Abwasserentsorgung	595'000	595'000	430'000	430'000	516'795.75	516'795.75
720	Abwasserentsorgung	595'000	595'000	430'000	430'000	516'795.75	516'795.75
7201	Abwasserentsorgung [Gemeindebetrieb]	595'000	595'000	430'000	430'000	516'795.75	516'795.75
7201.3120.01	Ver- und Entsorgung Liegenschaften	200		200		169.85	
7201.3132.01	Honorare externe Berater, Gutachter, Fachexperten	15'000		15'000		9'791.60	
7201.3143.01	Unterhalt Tiefbauten	15'000		15'000		15'461.85	
7201.3143.02	Zustandsaufnahmen privater Abwasseranlagen	150'000		100'000		53'684.20	
7201.3300.30	Planmässige Abschreibungen Kanalisation	8'000		8'000		7'414.00	
7201.3320.90	Planmässige Abschreibungen übrige immaterielle Anlagen	7'600		8'400		7'568.55	
7201.3510.10	Einlage in Spezialfinanzierung Werterhalt	11'100		131'100			
7201.3510.50	Einlage in Spezialfinanzierung Werterhalt (Anschlussgebühren)	120'000				131'653.45	
7201.3612.01	Interne Verrechnung von Dienstleistungen	12'500		6'000		5'600.00	
7201.3632.01	Beiträge an Gemeinden und Gemeindeverbände	135'000		126'500		112'345.70	
7201.3660.20	Planmässige Abschreibungen Investitionsbeiträge	2'500		3'500		1'993.95	
7201.4240.01	Benützungsgebühren und Dienstleistungen		305'000		300'000		299'019.75
7201.4240.50	Anschlussgebühren		120'000				131'653.45
7201.4510.10	Entnahme aus Spezialfinanzierung Werterhalt		170'000		130'000		86'122.55
7201.9010.01	Abschluss SF Abwasseranlagen (Ertragsüberschuss)	118'100		16'300		171'112.60	
73	Abfall	103'000	103'000	100'500	100'500	102'325.75	102'325.75
730	Abfall	103'000	103'000	100'500	100'500	102'325.75	102'325.75
7301	Abfall [Gemeindebetrieb]	103'000	103'000	100'500	100'500	102'325.75	102'325.75
7301.3010.01	Löhne des Betriebspersonals	2'000		1'500		2'019.05	



Konto	Erfolgsrechnung Funktionale Gliederung ER	Budget 2023		Budget 2022		Rechnung 2021	
		Aufwand	Ertrag	Aufwand	Ertrag		
7301.3053.01	AG-Beiträge an Unfallversicherungen					2.95	
7301.3102.01	Drucksachen, Publikationen	1'500		2'000			
7301.3130.01	Abfuhrkosten Hauskehricht	32'000		31'000		30'869.40	
7301.3130.02	Abfuhr- und Deponiekosten Spezialsammlungen	43'000		42'000		41'546.30	
7301.3130.03	Dienstleistungen Dritter (Sperrgutmarken und Containerbänder)	2'000		2'000		1'932.45	
7301.3130.04	Dienstleistungen Dritter (Gebühren)					14.65	
7301.3149.01	Unterhalt übrige Sachanlagen (Sammelstelle)	500		500			
7301.3161.01	Mieten und Benützungskosten Maschinen, Geräte, Fahrzeuge	2'000		2'000		1'841.50	
7301.3612.01	Interne Verrechnung von Dienstleistungen	7'500		7'000		7'000.00	
7301.3631.01	Beiträge an Kanton und Konkordate (Abfallfonds)	3'700		3'700		3'560.55	
7301.3632.01	Beiträge an Gemeinden und Gemeindeverbände (Kadaversammelstelle)	3'600		3'600		3'403.10	
7301.4240.01	Benützungsgebühren und Dienstleistungen (Grundgebühren)		72'000		72'000		70'816.70
7301.4240.02	Benützungsgebühren und Dienstleistungen (Grünabfuhr und Häckseldienst)		21'000		20'000		21'070.00
7301.4240.03	Benützungsgebühren und Dienstleistungen (Sperrgutmarken und Containerbänder)		2'000		1'500		1'686.05
7301.4260.01	Rückerstattungen Dritter		8'000		7'000		8'303.00
7301.4270.01	Bussen						450.00
7301.9010.01	Abschluss SF Abfallentsorgung (Ertragsüberschuss)	5'200		5'200		10'135.80	
74	Verbauungen	15'900	3'000	20'500	3'000	18'841.20	
741	Gewässerverbauungen	15'900	3'000	20'500	3'000	18'841.20	
7410	Gewässerverbauungen	15'900	3'000	20'500	3'000	18'841.20	
7410.3101.01	Betriebs- und Verbrauchsmaterial	100				16.15	
7410.3130.01	Dienstleistungen Dritter	300				188.50	
7410.3131.01	Planung und Projektierung Dritter	2'000		5'000		3'071.55	
7410.3142.01	Unterhalt Wasserbau	7'000		10'000		8'996.40	
7410.3161.01	Mieten und Benützungskosten Maschinen, Geräte, Fahrzeuge	1'500		1'500		1'568.60	
7410.3910.01	Interne Verrechnung von Dienstleistungen	5'000		4'000		5'000.00	
7410.4611.01	Entschädigung von Kanton und Konkordaten		3'000		3'000		
75	Arten- und Landschaftsschutz	100		100		100.00	
750	Arten- und Landschaftsschutz	100		100		100.00	
7500	Arten- und Landschaftsschutz	100		100		100.00	
7500.3636.01	Beiträge an private Organisationen ohne Erwerbszweck	100		100		100.00	
76	Bekämpfung von Umweltverschmutzung	3'000	3'000	1'000	1'000	2'864.00	2'864.00



Konto	Erfolgsrechnung Funktionale Gliederung ER	Budget 2023		Budget 2022		Rechnung 2021	
		Aufwand	Ertrag	Aufwand	Ertrag		
761	Luftreinhaltung und Klimaschutz	3'000	3'000	1'000	1'000	2'864.00	2'864.00
7610	Luftreinhaltung und Klimaschutz	3'000	3'000	1'000	1'000	2'864.00	2'864.00
7610.3130.01	Gebührenanteil Oelfeuerungskontrolle	3'000		1'000		2'864.00	
7610.4260.01	Rückerstattungen Dritter		3'000		1'000		2'864.00
77	Übriger Umweltschutz	45'500	9'500	45'000	9'500	56'277.60	9'200.00
771	Friedhof und Bestattung	33'000		33'500		44'068.35	
7710	Friedhof und Bestattung allgemein	3'000		1'000		3'250.15	
7710.3130.01	Bestattungskosten (gem. BSIG-Nr. 8/860.1/11.1)	3'000		1'000		3'250.15	
7716	Regionale Friedhoforganisation	30'000		32'500		40'818.20	
7716.3632.01	Beiträge an Gemeinden und Gemeindeverbände	30'000		32'500		40'818.20	
779	Umweltschutz	12'500	9'500	11'500	9'500	12'209.25	9'200.00
7792	Hundetoiletten	12'500	9'500	11'500	9'500	12'209.25	9'200.00
7792.3101.01	Betriebs- und Verbrauchsmaterial	2'000		2'000		2'027.50	
7792.3111.01	Anschaffungen Robidogkästen					681.75	
7792.3910.01	Interne Verrechnung von Dienstleistungen	10'500		9'500		9'500.00	
7792.4033.01	Hundetaxen		9'500		9'500		9'200.00
79	Raumordnung	21'000		21'300		23'947.50	
790	Raumordnung	21'000		21'300		23'947.50	
7900	Raumordnung allgemein	6'200		6'500		9'187.00	
7900.3132.01	Honorare externe Berater, Gutachter, Fachexperten	4'000		3'000		6'977.10	
7900.3320.90	Planmässige Abschreibungen übrige immaterielle Anlagen	2'200		3'500		2'209.90	
7906	Regionale Planungsgruppen	14'800		14'800		14'760.50	
7906.3636.01	Beiträge an private Organisationen ohne Erwerbzweck	14'800		14'800		14'760.50	
8	Volkswirtschaft	12'300	65'000	12'100	65'000	9'355.45	78'928.00
	Netto Ertrag	52'700		52'900		69'572.55	
81	Landwirtschaft	800		600		761.00	



Konto	Erfolgsrechnung Funktionale Gliederung ER	Budget 2023		Budget 2022		Rechnung 2021	
		Aufwand	Ertrag	Aufwand	Ertrag		
811	Verwaltung, Vollzug und Kontrolle	400		400		390.00	
8110	Verwaltung, Vollzug und Kontrolle	400		400		390.00	
8110.3010.01	Löhne des Verwaltungs- und Betriebspersonals	400		400		390.00	
814	Produktionsverbesserungen Pflanzen	400		200		371.00	
8140	Produktionsverbesserungen Pflanzen	400		200		371.00	
8140.3199.01	Übriger Betriebsaufwand	400		200		371.00	
85	Industrie, Gewerbe, Handel	1'500		1'500			
850	Industrie, Gewerbe, Handel	1'500		1'500			
8500	Industrie, Gewerbe, Handel	1'500		1'500			
8500.3130.01	Gewerbeapéro	1'500		1'500			
87	Brennstoffe und Energie	10'000	65'000	10'000	65'000	8'594.45	78'928.00
871	Elektrizität		65'000		65'000		78'928.00
8710	Elektrizität allgemein		65'000		65'000		78'928.00
8710.4120.01	Konzessionen		65'000		65'000		78'928.00
879	Energie	10'000		10'000		8'594.45	
8791	Fernwärmebetrieb Energie [Gemeindebetrieb]	10'000		10'000		8'594.45	
8791.3132.01	Honorare externe Berater, Gutachter, Fachexperten etc.	10'000		10'000		8'594.45	
9	Finanzen und Steuern	453'200	4'443'650	941'500	4'801'150	981'090.16	4'669'018.59
	Netto Ertrag	3'990'450		3'859'650		3'687'928.43	
91	Steuern	16'600	4'037'500	16'100	4'066'450	118'964.45	4'009'244.45
910	Steuern	16'600	4'037'500	16'100	4'066'450	118'964.45	4'009'244.45
9100	Allgemeine Gemeindesteuern	16'500	3'601'500	16'000	3'641'450	117'694.80	3'674'850.35
9100.3180.01	Wertberichtigung gefährdete Steuerguthaben					96'850.00	
9100.3181.01	Forderungsverluste allgemeine Gemeindesteuern	16'500		16'000		20'844.80	
9100.4000.00	Einkommenssteuern		2'600'000		2'310'000		2'049'274.20



Konto	Erfolgsrechnung Funktionale Gliederung ER	Budget 2023		Budget 2022		Rechnung 2021	
		Aufwand	Ertrag	Aufwand	Ertrag		
9100.4000.20	Nachsteuern und Bussen		8'000		7'500		10'085.10
9100.4000.40	Aktive Steuerauscheidungen Einkommen		33'000		35'000		36'378.70
9100.4000.50	Passive Steuerauscheidungen Einkommen		-28'000		-28'000		-28'181.70
9100.4000.60	Pauschale Steueranrechnungen natürliche Personen		-500		-150		-572.45
9100.4001.00	Vermögenssteuern		220'000		200'000		179'621.70
9100.4001.40	Aktive Steuerauscheidungen Vermögen		13'000		15'000		13'903.45
9100.4001.50	Passive Steuerauscheidungen Vermögen		-7'000		-6'500		-9'034.20
9100.4002.01	Quellensteuern		50'000		35'000		55'939.60
9100.4002.10	Quellensteuern BGSA + Grenzgänger		3'000		3'500		1'784.70
9100.4010.00	Gewinnsteuern		700'000		700'000		1'119'193.00
9100.4010.10	Rückstellung Akontozahlungen Gewinnsteuern JP				350'000		245'300.65
9100.4010.40	Aktive Steuerauscheidungen Gewinnsteuern		20'000		30'000		21'818.05
9100.4010.50	Passive Steuerauscheidungen Gewinnsteuern		-2'000		-1'000		-2'736.20
9100.4010.60	Pauschale Steueranrechnungen JP		-15'000		-15'000		-24'191.40
9100.4011.00	Kapitalsteuern		1'000		1'500		557.00
9100.4011.40	Aktive Steuerauscheidungen Kapitalsteuern		1'000		1'500		326.00
9100.4019.00	Holdingssteuern				100		
9100.4029.01	Eingang abgeschriebene Steuern		5'000		3'000		5'384.15
9101	Sondersteuern		66'000		60'000		1'210.10
9101.3181.01	Forderungsverluste Sondersteuern						1'210.10
9101.4022.00	Grundstückgewinnsteuern		15'000		20'000		11'590.10
9101.4022.10	Sonderveranlagungen		50'000		40'000		56'915.95
9101.4029.01	Eingang abgeschriebene Steuern		1'000				1'033.00
9102	Liegenschaftssteuern	100	370'000	100	365'000	59.55	264'855.05
9102.3181.01	Forderungsverluste Liegenschaftssteuern	100		100		59.55	
9102.4021.01	Liegenschaftssteuern		370'000		365'000		264'855.05
93	Finanz- und Lastenausgleich	346'000	18'300	857'200	18'000	813'243.00	17'834.00
930	Finanz- und Lastenausgleich	346'000	18'300	857'200	18'000	813'243.00	17'834.00
9300	Finanz- und Lastenausgleich	346'000	18'300	857'200	18'000	813'243.00	17'834.00
9300.3621.60	Lastenausgleich neue Aufgabenteilung		323'000		314'000		306'384.00
9300.3622.70	Disparitätenabbau Gemeinden		23'000		543'200		506'859.00
9300.4621.60	Soziodemografischer Zuschuss					18'000	17'834.00
95	Ertragsanteile, übrige		185'000		110'000		172'991.25



Konto	Erfolgsrechnung Funktionale Gliederung ER	Budget 2023		Budget 2022		Rechnung 2021	
		Aufwand	Ertrag	Aufwand	Ertrag		
950	Ertragsanteile, übrige		185'000		110'000		172'991.25
9500	Ertragsanteile, übrige		185'000		110'000		172'991.25
9500.4024.01	Erbschafts- und Schenkungssteuern		5'000		5'000		3'003.50
9500.4600.01	Ertragsanteile an Direkter Bundessteuer		180'000		105'000		169'987.75
96	Vermögens- und Schuldenverwaltung	90'600	161'200	68'200	161'100	48'882.71	164'214.30
961	Zinsen	25'000	24'200	8'000	26'600	3'147.71	23'995.35
9610	Zinsen	25'000	24'200	8'000	26'600	3'147.71	23'995.35
9610.3181.01	Forderungsverluste Verzugszinsen Steuern	1'000		500		887.70	
9610.3400.01	Verzinsung laufende Verbindlichkeiten	500		500		504.25	
9610.3401.01	Verzinsung kurzfristige Finanzverbindlichkeiten	2'000		1'000		506.66	
9610.3406.01	Verzinsung langfristige Finanzverbindlichkeiten	20'000		3'000			
9610.3499.01	Vergütungszinsen Steuern	1'500		3'000		1'249.10	
9610.4401.01	Zinsen Forderungen und Kontokorrente		100		100		72.30
9610.4401.02	Verzugszinsen Steuern		7'000		10'000		6'225.75
9610.4402.01	Zinsen kurzfristige Finanzanlagen		500		500		500.00
9610.4407.01	Zinsen langfristige Finanzanlagen		200				172.05
9610.4420.01	Dividenden		10'000		7'500		11'220.00
9610.4450.01	Erträge aus Darlehen VV				500		
9610.4940.01	Interne Verrechnung von kalk. Zinsen und Finanzaufwand		6'400		8'000		5'805.25
963	Liegenschaften des Finanzvermögens	65'600	135'000	60'200	134'500	45'735.00	134'398.95
9630	Liegenschaften des Finanzvermögens	65'600	135'000	60'200	134'500	45'735.00	134'398.95
9630.3010.01	Löhne des Verwaltungs- und Betriebspersonals	3'000		3'000		2'539.05	
9630.3050.01	AG-Beiträge AHV, IV, EO, ALV, Verwaltungskosten	200		200		164.30	
9630.3053.01	AG-Beiträge an Unfallversicherungen					3.95	
9630.3054.01	AG-Beiträge an Familienausgleichskasse	50		50		40.50	
9630.3101.01	Betriebs- und Verbrauchsmaterial	100		200			
9630.3430.01	Baulicher Unterhalt Liegenschaften FV	25'000		25'000		6'704.50	
9630.3431.01	Nicht baulicher Unterhalt Liegenschaften FV	10'000		7'000		10'068.30	
9630.3439.01	Übriger Liegenschaftsaufwand FV (Wasser, Abwasser, Energie etc.)	7'000		7'000		6'810.50	
9630.3439.02	Übriger Liegenschaftsaufwand FV (Heizung)	15'000		12'500		14'188.20	
9630.3439.03	Übriger Liegenschaftsaufwand FV (Versicherungen)	2'250		2'250		2'215.70	
9630.3910.01	Interne Verrechnung von Dienstleistungen	3'000		3'000		3'000.00	
9630.4430.01	Miet- und Pachtzinse Liegenschaften FV		108'000		107'500		107'945.00
9630.4439.01	Übriger Liegenschaftsertrag FV (Nebenkosten)		17'000		17'000		16'713.95



Konto	Erfolgsrechnung Funktionale Gliederung ER	Budget 2023		Budget 2022		Rechnung 2021	
		Aufwand	Ertrag	Aufwand	Ertrag		
9630.4920.02	Interne Verrechnung von Nebenkosten		10'000		10'000		9'740.00
969	Finanzvermögen		2'000				5'820.00
9690	Finanzvermögen		2'000				5'820.00
9690.4440.01	Marktwertanpassungen		2'000				5'820.00
97	Rückverteilungen		500		1'000		316.45
971	Rückverteilungen aus CO2-Abgabe		500		1'000		316.45
9710	Rückverteilungen aus CO2-Abgabe		500		1'000		316.45
9710.4699.10	Rückverteilungen aus CO2-Abgabe		500		1'000		316.45
99	Nicht aufgeteilte Posten		41'150		444'600		304'418.14
999	Abschluss		41'150		444'600		304'418.14
9990	Abschluss		41'150		444'600		304'418.14
9990.9001.01	Aufwandüberschuss		41'150		444'600		304'418.14
	Total	9'959'100	9'959'100	10'463'900	10'463'900	9'952'674.88	9'952'674.88
	Gesamttotal	9'959'100	9'959'100	10'463'900	10'463'900	9'952'674.88	9'952'674.88



Konto	Erfolgsrechnung Sachgruppengliederung ER	Budget 2023		Budget 2022		Rechnung 2021	
		Aufwand	Ertrag	Aufwand	Ertrag		
3	Aufwand	9'819'500		10'427'900		9'764'238.22	21'380.95
	Netto Aufwand		9'819'500		10'427'900		9'742'857.27
30	Personalaufwand	1'450'200		1'412'100		1'370'823.20	21'380.95
300	Behörden und Kommissionen	45'300		44'600		41'906.30	
3000	Löhne, Tag- und Sitzungsgelder an Behörden und Kommissionen	45'300		44'600		41'906.30	
301	Löhne des Verwaltungs- und Betriebspersonals	1'175'950		1'141'600		1'112'390.30	21'380.95
3010	Löhne des Verwaltungs- und Betriebspersonals	1'175'950		1'141'600		1'112'390.30	21'380.95
305	Arbeitgeberbeiträge	215'500		212'100		201'146.55	
3050	AG-Beiträge AHV, IV, EO, ALV, Verwaltungskosten	76'450		74'450		71'644.25	
3052	AG-Beiträge an Pensionskassen	90'700		93'700		87'294.55	
3053	AG-Beiträge an Unfallversicherungen	15'500		11'700		11'593.35	
3054	AG-Beiträge an Familienausgleichskasse	17'800		18'500		17'704.80	
3055	AG-Beiträge an Krankentaggeldversicherungen	15'050		13'750		12'909.60	
309	Übriger Personalaufwand	13'450		13'800		15'380.05	
3090	Aus- und Weiterbildung des Personals	12'950		12'800		12'310.00	
3091	Personalwerbung	500		1'000		3'070.05	
31	Sach- und übriger Betriebsaufwand	940'550		888'800		910'429.34	
310	Material- und Warenaufwand	51'850		53'650		50'978.65	
3100	Büromaterial	5'000		5'500		5'661.15	
3101	Betriebs-, Verbrauchsmaterial	35'600		35'700		36'543.25	
3102	Drucksachen, Publikationen	11'250		12'450		8'774.25	



Konto	Erfolgsrechnung Sachgruppengliederung ER	Budget 2023		Budget 2022		Rechnung 2021	
		Aufwand	Ertrag	Aufwand	Ertrag		
311	Nicht aktivierbare Anlagen	23'300		37'000		31'266.30	
3110	Büromöbel und Geräte	6'000		4'000		916.25	
3111	Maschinen, Geräte und Fahrzeuge	12'000		8'000		5'441.75	
3112	Kleider, Wäsche, Vorhänge	800		1'000		384.50	
3113	Hardware	2'000		3'000		4'402.25	
3118	Immaterielle Anlagen	2'000		20'000		9'098.45	
3119	Übrige nicht aktivierbare Anlagen	500		1'000		11'023.10	
312	Ver- und Entsorgung Liegenschaften Verwaltungsvermögen	72'400		69'200		51'136.60	
3120	Ver- und Entsorgung Liegenschaften Verwaltungsvermögen	72'400		69'200		51'136.60	
313	Dienstleistungen und Honorare	363'900		357'700		399'299.28	
3130	Dienstleistungen Dritter	225'150		228'550		210'290.63	
3131	Planung und Projektierungen Dritter	20'000		29'000		40'561.65	
3132	Honorare externe Berater, Gutachter, Fachexperten etc.	66'100		59'000		99'611.55	
3133	Informatik-Nutzungsaufwand	27'400		16'000		23'906.25	
3134	Sachversicherungsprämien	18'450		18'450		18'248.50	
3136	Honorare privatärztlicher Tätigkeit	3'500		3'500		3'360.00	
3137	Steuern und Abgaben	3'300		3'200		3'320.70	
314	Baulicher Unterhalt und betrieblicher Unterhalt	316'500		260'500		190'777.30	
3141	Unterhalt Strassen / Verkehrswege	44'000		27'000		37'210.60	
3142	Unterhalt Wasserbau	7'000		10'000		8'996.40	



Konto	Erfolgsrechnung Sachgruppengliederung ER	Budget 2023		Budget 2022		Rechnung 2021	
		Aufwand	Ertrag	Aufwand	Ertrag		
3143	Unterhalt übrige Tiefbauten	170'000		125'000		75'144.55	
3144	Unterhalt Hochbauten, Gebäude	93'000		96'000		68'684.25	
3149	Unterhalt übrige Sachanlagen	2'500		2'500		741.50	
315	Unterhalt Mobilien und immaterielle Anlagen	51'400		49'600		41'651.30	
3150	Unterhalt Büromöbel und -geräte	100		100			
3151	Unterhalt Apparate, Maschinen, Geräte, Fahrzeuge, Werkzeuge	17'100		20'500		15'298.40	
3158	Unterhalt immaterielle Anlagen	34'200		29'000		26'352.90	
316	Mieten, Leasing, Pachten, Benützungsgebühren	8'500		8'500		8'423.30	
3161	Mieten, Benützungskosten Anlagen	8'500		8'500		8'423.30	
317	Spesenentschädigungen	4'200		4'500		2'641.25	
3170	Reisekosten und Spesen	4'200		4'500		2'641.25	
318	Wertberichtigungen auf Forderungen	21'600		20'100		123'740.41	
3180	Wertberichtigungen auf Forderungen					96'850.00	
3181	Tatsächliche Forderungsverluste	21'600		20'100		26'890.41	
319	Verschiedener Betriebsaufwand	26'900		28'050		10'514.95	
3199	Übriger Betriebsaufwand	26'900		28'050		10'514.95	
33	Abschreibungen Verwaltungsvermögen	199'100		158'900		151'260.40	
330	Sachanlagen VV	189'300		147'000		141'481.95	
3300	Planmässige Abschreibungen Sachanlagen	189'300		147'000		141'481.95	
332	Abschreibungen Immaterielle Anlagen	9'800		11'900		9'778.45	
3320	Planmässige Abschreibungen immaterielle Anlagen	9'800		11'900		9'778.45	



Konto	Erfolgsrechnung Sachgruppengliederung ER	Budget 2023		Budget 2022		Rechnung 2021	
		Aufwand	Ertrag	Aufwand	Ertrag		
34	Finanzaufwand	83'250		61'250		42'247.21	
340	Zinsaufwand	22'500		4'500		1'010.91	
3400	Verzinsung laufende Verbindlichkeiten	500		500		504.25	
3401	Verzinsung kurzfristige Finanzverbindlichkeiten	2'000		1'000		506.66	
3406	Verzinsung langfristige Finanzverbindlichkeiten	20'000		3'000			
343	Liegenschaftenaufwand Finanzvermögen	59'250		53'750		39'987.20	
3430	Baulicher Unterhalt Liegenschaften FV	25'000		25'000		6'704.50	
3431	Nicht baulicher Unterhalt Liegenschaften FV	10'000		7'000		10'068.30	
3439	Übriger Liegenschaftsaufwand FV	24'250		21'750		23'214.40	
349	Verschiedener Finanzaufwand	1'500		3'000		1'249.10	
3499	Übriger Finanzaufwand	1'500		3'000		1'249.10	
35	Einlagen in Fonds und Spezialfinanzierungen	131'100		131'100		131'653.45	
351	Einlagen in Fonds und Spezialfinanzierungen im Eigenkapital	131'100		131'100		131'653.45	
3510	Einlagen in Spezialfinanzierungen EK	131'100		131'100		131'653.45	
36	Transferaufwand	6'898'200		7'660'550		7'044'704.12	
361	Entschädigungen an Gemeinwesen	1'048'800		1'029'500		982'235.20	
3611	Entschädigungen an Kantone und Konkordate	1'010'800		1'007'000		950'177.30	
3612	Entschädigungen an Gemeinden und Gemeindeverbände	32'000		17'000		26'200.00	
3614	Entschädigungen an öffentliche Unternehmungen	6'000		5'500		5'857.90	
362	Finanz- und Lastenausgleich	346'000		857'200		813'243.00	



Konto	Erfolgsrechnung Sachgruppengliederung ER	Budget 2023		Budget 2022		Rechnung 2021	
		Aufwand	Ertrag	Aufwand	Ertrag		
3621	Finanz- und Lastenausgleich an Kanton	323'000		314'000		306'384.00	
3622	Finanz- und Lastenausgleich an Gemeinden und Gemeindeverbände	23'000		543'200		506'859.00	
363	Beiträge an Gemeinwesen und Dritte	5'490'900		5'770'350		5'247'231.97	
3631	Beiträge an Kantone und Konkordate	622'300		621'500		606'765.80	
3632	Beiträge an Gemeinden und Gemeindeverbände	2'155'400		2'100'500		1'978'228.89	
3635	Beiträge an private Unternehmungen	76'800		76'800		79'979.65	
3636	Beiträge an private Organisationen ohne Erwerbszweck	56'400		46'550		45'706.95	
3637	Beiträge an private Haushalte	2'580'000		2'925'000		2'536'550.68	
366	Abschreibungen Investitionsbeiträge	12'500		3'500		1'993.95	
3660	Planmässige Abschreibung Investitionsbeiträge	12'500		3'500		1'993.95	
39	Interne Verrechnungen	117'100		115'200		113'120.50	
391	Dienstleistungen	62'700		61'000		61'428.85	
3910	Interne Verrechnung von Dienstleistungen	62'700		61'000		61'428.85	
392	Pacht, Mieten, Benützungskosten	38'000		35'700		35'420.00	
3920	Interne Verrechnung von Pacht, Mieten, Benützungskosten	38'000		35'700		35'420.00	
393	Betriebs- und Verwaltungskosten	10'000		10'500		10'466.40	
3930	Interne Verrechnung von Betriebs- und Verwaltungskosten	10'000		10'500		10'466.40	
394	Kalk. Zinsen und Finanzaufwand	6'400		8'000		5'805.25	
3940	Interne Verrechnung von kalk. Zinsen und Finanzaufwand	6'400		8'000		5'805.25	
4	Ertrag		9'917'950		10'019'300		9'626'875.79
	Netto Ertrag	9'917'950		10'019'300		9'626'875.79	



Konto	Erfolgsrechnung Sachgruppengliederung ER	Budget 2023		Budget 2022		Rechnung 2021	
		Aufwand	Ertrag	Aufwand	Ertrag		
40	Fiskalertrag		4'052'000		4'080'950		4'021'447.95
400	Direkte Steuern natürliche Personen		2'891'500		2'571'350		2'309'199.10
4000	Einkommenssteuern natürliche Personen		2'612'500		2'324'350		2'066'983.85
4001	Vermögenssteuern natürliche Personen		226'000		208'500		184'490.95
4002	Quellensteuern natürliche Personen		53'000		38'500		57'724.30
401	Direkte Steuern juristische Personen		705'000		1'067'100		1'360'267.10
4010	Gewinnsteuern juristische Personen		703'000		1'064'000		1'359'384.10
4011	Kapitalsteuern juristische Personen		2'000		3'000		883.00
4019	Übrige direkte Steuern juristische Personen				100		
402	Übrige Direkte Steuern		446'000		433'000		342'781.75
4021	Grundsteuern		370'000		365'000		264'855.05
4022	Vermögensgewinnsteuern		65'000		60'000		68'506.05
4024	Erbschafts- und Schenkungssteuern		5'000		5'000		3'003.50
4029	Eingang abgeschriebene Steuern		6'000		3'000		6'417.15
403	Besitz- und Aufwandsteuern		9'500		9'500		9'200.00
4033	Hundesteuer		9'500		9'500		9'200.00
41	Regalien und Konzessionen		65'000		65'000		78'928.00
412	Konzessionen		65'000		65'000		78'928.00
4120	Konzessionen		65'000		65'000		78'928.00
42	Entgelte		1'544'100		1'662'200		1'713'377.71
420	Ersatzabgaben		117'000		120'000		116'821.35



Konto	Erfolgsrechnung Sachgruppengliederung ER	Budget 2023		Budget 2022		Rechnung 2021	
		Aufwand	Ertrag	Aufwand	Ertrag		
4200	Ersatzabgaben		117'000		120'000		116'821.35
421	Gebühren für Amtshandlungen		9'100		9'100		9'871.10
4210	Gebühren für Amtshandlungen		9'100		9'100		9'871.10
424	Benützungsgebühren und Dienstleistungen		676'400		546'500		673'177.80
4240	Benützungsgebühren und Dienstleistungen		676'400		546'500		673'177.80
426	Rückerstattungen		741'600		986'600		913'057.46
4260	Rückerstattungen und Kostenbeteiligungen Dritter		741'600		986'600		913'057.46
427	Bussen						450.00
4270	Bussen						450.00
44	Finanzertrag		467'700		467'000		466'640.05
440	Zinsertrag		7'800		10'600		6'970.10
4401	Zinsen Forderungen und Kontokorrente		7'100		10'100		6'298.05
4402	Zinsen kurzfristige Finanzanlagen		500		500		500.00
4407	Zinsen langfristige Finanzanlagen		200				172.05
442	Beteiligungsertrag FV		10'000		7'500		11'220.00
4420	Dividenden		10'000		7'500		11'220.00
443	Liegenschaftenertrag FV		125'000		124'500		124'658.95
4430	Pacht- und Mietzinse Liegenschaften FV		108'000		107'500		107'945.00
4439	Übriger Liegenschaftenertrag FV		17'000		17'000		16'713.95
444	Wertberichtigungen Anlagen FV		2'000				5'820.00



Konto	Erfolgsrechnung Sachgruppengliederung ER	Budget 2023		Budget 2022		Rechnung 2021	
		Aufwand	Ertrag	Aufwand	Ertrag		
4440	Marktwertanpassungen Wertschriften		2'000				5'820.00
445	Finanzertrag aus Darlehen und Beteiligungen des VV				500		
4450	Erträge aus Darlehen VV				500		
447	Liegenschaftenertrag VV		322'900		323'900		317'971.00
4470	Pacht- und Mietzinse Liegenschaften VV		292'900		292'900		292'896.00
4471	Vergütung Dienstwohnungen VV		17'400		17'400		17'400.00
4472	Vergütung für Benützungen Liegenschaften VV		7'600		8'600		2'675.00
4479	Übrige Erträge Liegenschaften VV		5'000		5'000		5'000.00
45	Entnahmen aus Fonds und Spezialfinanzierungen		170'000		130'000		86'122.55
451	Entnahmen aus Fonds und Spezialfinanzierungen im Eigenkapital		170'000		130'000		86'122.55
4510	Entnahmen aus Spezialfinanzierungen des EK		170'000		130'000		86'122.55
46	Transferertrag		3'439'250		3'487'900		3'140'308.33
460	Ertragsanteile		180'000		105'000		169'987.75
4600	Anteil an Bundeserträgen		180'000		105'000		169'987.75
461	Entschädigungen von Gemeinwesen		3'236'800		3'359'700		2'939'468.78
4611	Entschädigungen von Kantonen und Konkordaten		3'072'200		3'257'700		2'800'457.33
4612	Entschädigungen von Gemeinden und Gemeindeverbänden		164'600		102'000		139'011.45
462	Finanz- und Lastenausgleich		18'300		18'000		17'834.00
4621	Finanz- und Lastenausgleich von Kantonen und Konkordaten		18'300		18'000		17'834.00
463	Beiträge von Gemeinwesen und Dritten		3'650		4'200		12'701.35



Konto	Erfolgsrechnung Sachgruppengliederung ER	Budget 2023		Budget 2022		Rechnung 2021	
		Aufwand	Ertrag	Aufwand	Ertrag		
4630	Beiträge vom Bund						6'031.65
4631	Beiträge von Kantonen und Konkordaten		3'650	4'200			6'669.70
469	Verschiedener Transferertrag		500	1'000			316.45
4699	Rückverteilungen		500	1'000			316.45
48	Ausserordentlicher Ertrag		62'800	11'050			6'930.70
489	Entnahmen aus dem Eigenkapital		62'800	11'050			6'930.70
4893	Entnahmen aus Vorfinanzierungen des EK		62'800	11'050			6'930.70
49	Interne Verrechnungen		117'100	115'200			113'120.50
491	Dienstleistungen		62'700	61'000			61'428.85
4910	Interne Verrechnung von Dienstleistungen		62'700	61'000			61'428.85
492	Pacht, Mieten, Benützungskosten		38'000	35'700			35'420.00
4920	Interne Verrechnung von Pacht, Mieten, Benützungskosten		38'000	35'700			35'420.00
493	Betriebs- und Verwaltungskosten		10'000	10'500			10'466.40
4930	Interne Verrechnung von Betriebs- und Verwaltungskosten		10'000	10'500			10'466.40
494	Kalk. Zinsen und Finanzaufwand		6'400	8'000			5'805.25
4940	Interne Verrechnung von kalk. Zinsen und Finanzaufwand		6'400	8'000			5'805.25
9	Abschlusskonten	139'600	41'150	36'000	444'600	188'436.66	304'418.14
	Netto Aufwand		98'450				
	Netto Ertrag			408'600		115'981.48	
90	Abschluss Erfolgsrechnung	139'600	41'150	36'000	444'600	188'436.66	304'418.14
900	Abschluss Allgemeiner Haushalt		41'150		444'600		304'418.14



Konto	Erfolgsrechnung Sachgruppengliederung ER	Budget 2023		Budget 2022		Rechnung 2021	
		Aufwand	Ertrag	Aufwand	Ertrag		
9001	Aufwandüberschuss		41'150		444'600		304'418.14
901	Abschluss Fonds im EK, Ertragsüberschuss	139'600		36'000		188'436.66	
9010	Abschluss Spezialfinanzierungen und Fonds im EK, Ertragsüberschuss	139'600		36'000		188'436.66	
	Total	9'959'100	9'959'100	10'463'900	10'463'900	9'952'674.88	9'952'674.88
	Gesamttotal	9'959'100	9'959'100	10'463'900	10'463'900	9'952'674.88	9'952'674.88



Konto	Investitionsrechnung Funktionale Gliederung IR	Budget 2023		Budget 2022		Rechnung 2021	
		Ausgaben	Einnahmen	Ausgaben	Einnahmen	Ausgaben	Einnahmen
0	Allgemeine Verwaltung	35'000		90'000			
	Netto Aufwand		35'000		90'000		
02	Allgemeine Dienste	35'000		90'000			
029	Verwaltungsliegenschaften	35'000		90'000			
0290	Verwaltungsliegenschaften	35'000		90'000			
0290.5040.02	Solaranlage Gemeindehaus			90'000			
0290.5040.03	Zusätzlicher Büroraum im DG für Sozialdienst	35'000					
2	Bildung	1'250'000		250'000		16'969.05	11'271.95
	Netto Aufwand		1'250'000		250'000		5'697.10
21	Obligatorische Schule	1'250'000		250'000		16'969.05	11'271.95
217	Schulliegenschaften	1'250'000		250'000		16'969.05	11'271.95
2170	Schulliegenschaften	1'250'000		250'000		16'969.05	11'271.95
2170.5040.01	Solaranlage Schulhaus					16'969.05	
2170.5040.02	Schulraumerweiterung	250'000		250'000			
2170.5040.03	Energetische Sanierung Schulanlage	1'000'000					
2170.6300.01	Investitionsbeiträge vom Bund						11'271.95
3	Kultur, Sport und Freizeit, Kirche					169'423.95	
	Netto Aufwand						169'423.95
33	Medien					169'423.95	
332	Massenmedien					169'423.95	
3321	Antennen- und Kabelanlagen [Gemeindebetrieb]					169'423.95	
3321.5030.01	Umbau auf Glasfasertechnologie					169'131.45	
3321.5030.02	Erschliessung Industriezone Sandacher-Buchsifeld					292.50	
6	Verkehr und Nachrichtenübermittlung			150'000	150'000	732'122.10	326'640.75
	Netto Aufwand						405'481.35
61	Strassenverkehr			150'000	150'000	732'122.10	326'640.75

 Einwohnergemeinde Niederörs HRM **Budget 2023 Investitionsrechnung nach Funktionen**

Konto	Investitionsrechnung Funktionale Gliederung IR	Budget 2023		Budget 2022		Rechnung 2021	
		Ausgaben	Einnahmen	Ausgaben	Einnahmen	Ausgaben	Einnahmen
615	Gemeindestrassen			150'000	150'000	732'122.10	326'640.75
6150	Gemeindestrassen			150'000	150'000	732'122.10	326'640.75
6150.5010.02	Ausbau Byfang- + Industriestrasse					36'095.00	
6150.5010.03	Umsetzung Richtplan Verkehr					18'762.15	
6150.5010.04	Erschliessung Industriezone Sandacher-Buchsifeld					173'025.65	
6150.5010.05	Ersatz Strassenbeleuchtung					29'365.60	
6150.5010.08	Umfahrung Bystronic					474'873.70	
6150.5010.10	Unterhalt Gemeindestrassen			150'000			
6150.6110.01	Rückerstattungen Dritter				150'000		326'640.75
7	Umweltschutz und Raumordnung	260'000	165'000	135'000		169'061.75	
	Netto Aufwand		95'000		135'000		169'061.75
72	Abwasserentsorgung	35'000		35'000		169'061.75	
720	Abwasserentsorgung	35'000		35'000		169'061.75	
7201	Abwasserentsorgung [Gemeindebetrieb]	35'000		35'000		169'061.75	
7201.5032.01	Sanierungen + Werterhalt Kanalisationsnetz					169'061.75	
7201.5620.01	Investitionsbeiträge ARA Region Herzogenbuchsee	35'000		35'000			
74	Verbauungen	225'000	165'000	100'000			
741	Gewässerverbauungen	225'000	165'000	100'000			
7410	Gewässerverbauungen	225'000	165'000	100'000			
7410.5020.01	Wasserbauprojekt Hinterwilbach	225'000		100'000			
7410.6120.01	Rückerstattungen Dritter für Investitionen in Wasserbau		165'000				
9	Finanzen und Steuern	165'000	1'545'000	150'000	625'000	337'912.70	1'087'576.85
	Netto Ertrag	1'380'000		475'000		749'664.15	
99	Nicht aufgeteilte Posten	165'000	1'545'000	150'000	625'000	337'912.70	1'087'576.85
999	Abschluss	165'000	1'545'000	150'000	625'000	337'912.70	1'087'576.85
9990	Abschluss	165'000	1'545'000	150'000	625'000	337'912.70	1'087'576.85
9990.5900.01	Passivierte Einnahmen	165'000		150'000		337'912.70	
9990.6900.01	Aktivierte Ausgaben		1'545'000		625'000		1'087'576.85



Konto	Investitionsrechnung Sachgruppengliederung IR	Budget 2023		Budget 2022		Rechnung 2021	
		Ausgaben	Einnahmen	Ausgaben	Einnahmen	Ausgaben	Einnahmen
5	Investitionsausgaben	1'710'000		775'000		1'425'489.55	
	Netto Ausgaben		1'710'000		775'000		1'425'489.55
50	Sachanlagen	1'510'000		590'000		1'087'576.85	
501	Strassen / Verkehrswege			150'000		732'122.10	
5010	Strassen / Verkehrswege			150'000		732'122.10	
502	Wasserbau	225'000		100'000			
5020	Wasserbau	225'000		100'000			
503	Übriger Tiefbau					338'485.70	
5030	Übrige Tiefbauten allgemein					169'423.95	
5032	Tiefbauten Abwasserbeseitigung					169'061.75	
504	Hochbauten	1'285'000		340'000		16'969.05	
5040	Hochbauten	1'285'000		340'000		16'969.05	
56	Eigene Investitionsbeiträge	35'000		35'000			
562	Gemeinden und Gemeindeverbände	35'000		35'000			
5620	Investitionsbeiträge an Gemeinden und Gemeindeverbände	35'000		35'000			
59	Übertrag an Bilanz	165'000		150'000		337'912.70	
590	Passivierungen	165'000		150'000		337'912.70	
5900	Passivierte Einnahmen	165'000		150'000		337'912.70	
6	Investitionseinnahmen		1'710'000		775'000		1'425'489.55
	Netto Einnahmen	1'710'000		775'000		1'425'489.55	
61	Rückerstattungen		165'000		150'000		326'640.75



Konto	Investitionsrechnung Sachgruppengliederung IR	Budget 2023		Budget 2022		Rechnung 2021	
		Ausgaben	Einnahmen	Ausgaben	Einnahmen	Ausgaben	Einnahmen
611	Strassen / Verkehrswege				150'000		326'640.75
6110	Rückerstattungen Dritter für Investitionen in Strassen / Verkehrswege				150'000		326'640.75
612	Wasserbau		165'000				
6120	Rückerstattungen Dritter für Investitionen in Wasserbau		165'000				
63	Investitionsbeiträge für eigene Rechnung						11'271.95
630	Bund						11'271.95
6300	Investitionsbeiträge vom Bund						11'271.95
69	Übertrag an Bilanz		1'545'000		625'000		1'087'576.85
690	Aktivierungen		1'545'000		625'000		1'087'576.85
6900	Aktivierte Ausgaben		1'545'000		625'000		1'087'576.85
	Total	1'710'000	1'710'000	775'000	775'000	1'425'489.55	1'425'489.55
	Gesamttotal	1'710'000	1'710'000	775'000	775'000	1'425'489.55	1'425'489.55