

naturnah.

zentral.

wohnenswert.

Budget 2021

Inhaltsverzeichnis

Vorbericht	2 – 18
Ergebnisse (Gestufte Erfolgsausweis)	
- Gesamtergebnis Gemeinde	19
- Allgemeiner Haushalt.....	20
- Spezialfinanzierung Abwasserentsorgung.....	21
- Spezialfinanzierung Abfallentsorgung	22
- Spezialfinanzierung Kabelnetz	23
Budgetdetails	
- Erfolgsrechnung nach Funktionen	24 - 43
- Erfolgsrechnung nach Sachgruppen.....	44 - 53
- Investitionsrechnung nach Funktionen	54 - 56
- Investitionsrechnung nach Sachgruppen.....	57 - 58

Vorbericht Budget 2021

0 Auf einen Blick (Management Summary)

Das Budget 2021 wurde nach dem Rechnungslegungsmodell HRM2 gemäss Art. 70 Gemeindegesetz (GG, BSG 170.11) erstellt. Das Budget des Allgemeinen Haushalts weist einen Aufwandüberschuss von CHF 476'400 aus, welcher dem Eigenkapitalbestand entnommen werden kann. Für den Gesamthaushalt, unter Berücksichtigung der Ergebnisse der Spezialfinanzierungen, wird mit einem Aufwandüberschuss von CHF 354'050 gerechnet. Der Gemeinderat stellt den Antrag, die Steueranlage noch einmal unverändert auf 1,2 Einheiten zu belassen.

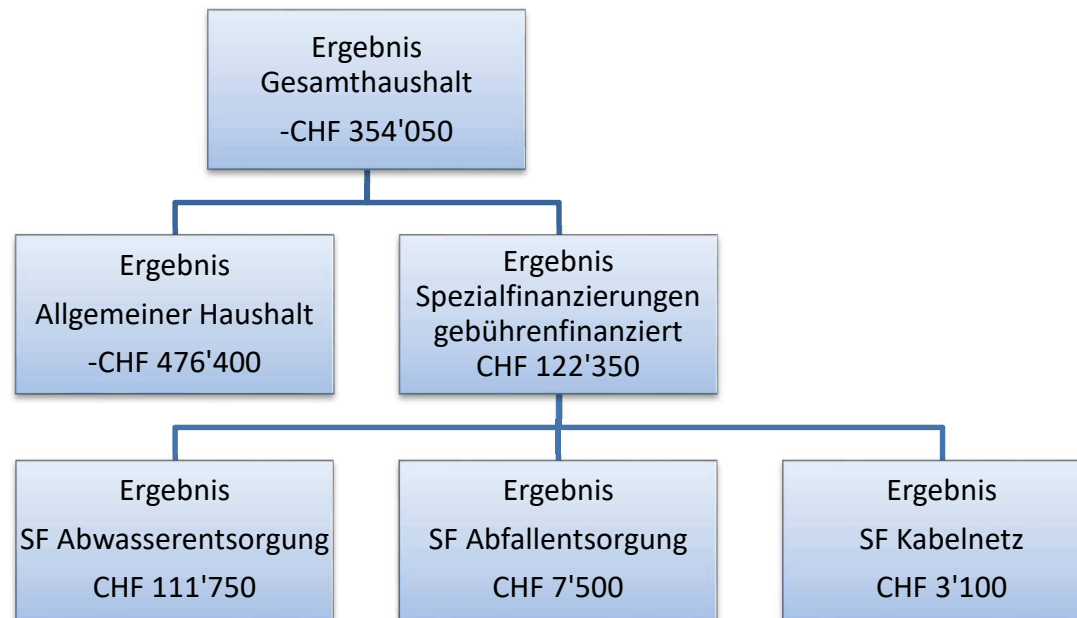

Im Budget 2021 sind Nettoinvestitionen von insgesamt CHF 1'160'000 vorgesehen, wovon CHF 485'000 den steuerfinanzierten Bereich betreffen. Hauptposition im steuerfinanzierten Bereich ist die Umfahrungsstrasse Bystronic. Bei den Spezialfinanzierungen sind nebst der letzten Etappe der Glasfasererschliessung zwei weitere Etappen des Projekts „Zustandsaufnahmen private Abwasseranlagen“ geplant.

1 Erläuterungen

1.1 Allgemeines

Das Budget 2021 der Einwohnergemeinde Niederönz enthält alle bekannten Aufwendungen und Erträge. Im Zeitpunkt der Budgetierung wurden alle bekannten und relevanten Positionen berücksichtigt. Die Berechnungen sind auf der Basis folgender Ansätze erfolgt:

Steueranlage:	1,2 Einheiten	unverändert
Liegenschaftssteueransatz:	0,75 Promille des Amtlichen Wertes	unverändert
Hundetaxe:	CHF 100.00 pro Hund	unverändert

Die Steueranlage sowie der Liegenschaftssteueransatz sind durch die Gemeindeversammlung zu beschliessen. Die Hundetaxe ist im Gebührentarif der Einwohnergemeinde Niederönz festgelegt und liegt in der Kompetenz des Gemeinderates. Die Gebührenansätze der Spezialfinanzierungen Kabelnetz, Abwasseranlagen und Abfallbeseitigung, welche der Gemeinderat in seiner Kompetenz festgelegt hat, werden im Vorbericht beim Ergebnis der jeweiligen Spezialfinanzierung aufgeführt.

1.2 Erfolgsrechnung

1.2.1 Entwicklung Personalaufwand

	Budget 2021	Budget 2020	Jahresrechnung 2019
30 Personalaufwand	1'325'300	1'317'200	1'311'104.50

Der budgetierte Personalaufwand für das Jahr 2021 liegt CHF 8'100 über dem Wert im Budget 2020 (Pensenerhöhung Sozialdienst).

1.2.2 Entwicklung Sachaufwand

	Budget 2021	Budget 2020	Jahresrechnung 2019
31 Sachaufwand	780'050	795'550	846'862.66

Der budgetierte Sachaufwand für das Jahr 2021 liegt 1.95 % unter dem Wert im Budget 2020 sowie 7.89 % unter dem Sachaufwand des Jahres 2019.

1.2.3 Entwicklung Steuerertrag

	Budget 2021	Budget 2020	Jahresrechnung 2019
40 Steuerertrag/Fiskalertrag	4'081'200	3'964'950	4'916'751.30

Der budgetierte Fiskalertrag für das Jahr 2021 liegt wegen leicht höheren Einnahmen bei den Einkommens- und Gewinnsteuern CHF 73'000 über dem Wert im Budget 2020, jedoch deutlich unter dem Wert der Jahresrechnung 2019.

1.3 Investitionen

Das Budget der Investitionsrechnung ist ein Führungs- und Planungsinstrument der Behörden und wird vom Gemeinderat beschlossen. Investitionsausgaben können nicht mit dem Investitionsbudget beschlossen werden. Dazu braucht es den Kreditbeschluss des zuständigen finanzkompetenten Organs. Geplante Investitionen im Jahr 2021, welche den Berechnungen der Folgekosten (Abschreibungen, Zinsen) zugrunde liegen:

Allgemeiner Haushalt (steuerfinanziert)

Projektabschluss Ausbau Byfang- + Industriestrasse	- CHF	175'000
Rückerstattungen Vorfinanzierung Erschliessung AZ Sandacher	- CHF	110'000
Umfahrung Bystronic	CHF	550'000
Erschliessungsbeiträge	- CHF	200'000
Werterhalt Gemeindestrassen	CHF	150'000
Photovoltaikanlage Gemeindehaus	CHF	70'000
Schulraumplanung	CHF	100'000
Wasserbauprojekt Hinterwilbach/Seebach	CHF	100'000

Total Nettoinvestitionen Allgemeiner Haushalt CHF 485'000

Kreditbeschluss

GV 19.09.2008
GV 04.12.2013
GV 11.06.2019

Spezialfinanzierung Kabelnetz

Umbau Kabelnetz auf Glasfasertechnologie	CHF	200'000
--	-----	---------

Total Nettoinvestitionen Spezialfinanzierung Kabelnetz CHF 200'000

Kreditbeschluss

GV 07.12.2015

Spezialfinanzierung Abwasseranlagen

Investitionsbeiträge ARA Region Herzogenbuchsee	CHF	35'000
Sanierung + Werterhalt Kanalisationsnetz	CHF	250'000
Zustandsaufnahmen private Abwasseranlagen	CHF	200'000
Kantonsbeiträge ZPA	- CHF	10'000

Total Nettoinvestitionen Spezialfinanzierung Abwasseranl. CHF 475'000

Kreditbeschluss

GV 19.10.2020
GV 11.06.2019

Total Nettoinvestitionen Gesamthaushalt CHF 1'160'000

2 Ergebnis

2.1 Allgemeine Übersicht

	Budget 2021	Budget 2020	Jahresrechnung 2019
Jahresergebnis ER Gesamthaushalt	-354'050	-346'150	115'837.47
Jahresergebnis ER Allgemeiner Haushalt	-476'400	-372'400	0.00
Jahresergebnis Spezialfinanzierungen	122'350	26'250	115'837.47
Steuerertrag natürliche Personen	2'224'300	2'182'000	2'201'361.10
Steuerertrag juristische Personen	1'500'500	1'427'650	2'393'591.75
Liegenschaftssteuer	260'000	260'000	240'310.35
Nettoinvestitionen	1'160'000	2'040'000	797'899.20

2.2 Übersicht Gesamtergebnis Erfolgsrechnung

2.2.1 Erfolgsrechnung

Betrieblicher Aufwand	CHF	10'269'900
Betrieblicher Ertrag	CHF	9'491'950
Ergebnis aus betrieblicher Tätigkeit	- CHF	777'950
Finanzaufwand	CHF	58'300
Finanzertrag	CHF	467'200
Ergebnis aus Finanzierung	CHF	408'900
Operatives Ergebnis	- CHF	369'050
Ausserordentlicher Aufwand	CHF	0
Ausserordentlicher Ertrag	CHF	15'000
Ausserordentliches Ergebnis	CHF	15'000
Gesamtergebnis Erfolgsrechnung	- CHF	354'050

2.2.2 Investitionsrechnung

Investitionsausgaben		CHF	1'655'000
Investitionseinnahmen		CHF	495'000
Ergebnis Investitionsrechnung		CHF	1'160'000

2.2.3 Finanzierungsergebnis

Selbstfinanzierung:

Gesamtergebnis Erfolgsrechnung	90		- CHF	354'050
Abschreibungen Verwaltungsvermögen	33	+	CHF	144'500
Einlagen in Fonds und Spezialfinanzierungen	35	+	CHF	131'100
Entnahmen aus Fonds und Spezialfinanzierungen	45	-	CHF	36'000
WB Darlehen VV	364	+	CHF	0
WB Beteiligungen VV	365	+	CHF	0
Abschreibungen Investitionsbeiträge	366	+	CHF	5'100
Zusätzliche Abschreibungen	383	+	CHF	0
Einlagen in das Eigenkapital	389	+	CHF	0
Entnahmen aus dem Eigenkapital	489	-	CHF	15'000
Selbstfinanzierung			- CHF	124'350

Nettoinvestitionen:

Ergebnis Investitionsrechnung	5./6		CHF	1'160'000
-------------------------------	------	--	-----	-----------

Finanzierungsergebnis			- CHF	1'284'350
<i>(+ = Finanzierungsüberschuss / - = Finanzierungsfehlbetrag)</i>				

2.3 Ergebnis Allgemeiner Haushalt

Betrieblicher Aufwand	CHF	9'749'750
Betrieblicher Ertrag	CHF	8'849'450
Ergebnis aus betrieblicher Tätigkeit	- CHF	900'300
Finanzaufwand	CHF	58'300
Finanzertrag	CHF	467'200
Ergebnis aus Finanzierung	CHF	408'900
Operatives Ergebnis	- CHF	491'400
Ausserordentlicher Aufwand	CHF	0
Ausserordentlicher Ertrag	CHF	15'000
Ausserordentliches Ergebnis	CHF	15'000
Gesamtergebnis Erfolgsrechnung	- CHF	476'400

2.4 Ergebnis Spezialfinanzierung Kabelnetz

Betrieblicher Aufwand	CHF	114'900
Betrieblicher Ertrag	CHF	118'000
Ergebnis aus betrieblicher Tätigkeit	CHF	3'100
Finanzaufwand	CHF	0
Finanzertrag	CHF	0
Ergebnis aus Finanzierung	CHF	0
Operatives Ergebnis	CHF	3'100
Ausserordentlicher Aufwand	CHF	0
Ausserordentlicher Ertrag	CHF	0
Ausserordentliches Ergebnis	CHF	0
Gesamtergebnis Erfolgsrechnung	CHF	3'100

Die Berechnungen basieren auf folgenden unveränderten Ansätzen:

Benützungsgebühr CHF 12.00 pro Wohnung* und Monat, zuzüglich MWST

Anschlussgebühr CHF 1'000.00 pro Kabelanschluss, zuzüglich MWST
CHF 100.00 pro Wohnung*, zuzüglich MWST

*Restaurants, Ladenlokale, Industrie- und Gewerbebetriebe etc. werden Wohnungen gleichgestellt.

2.5 Ergebnis Spezialfinanzierung Abwasser

Betrieblicher Aufwand	CHF	316'250
Betrieblicher Ertrag	CHF	428'000
Ergebnis aus betrieblicher Tätigkeit	- CHF	111'750
Finanzaufwand	CHF	0
Finanzertrag	CHF	0
Ergebnis aus Finanzierung	CHF	0
Operatives Ergebnis	- CHF	111'750
Ausserordentlicher Aufwand	CHF	0
Ausserordentlicher Ertrag	CHF	0
Ausserordentliches Ergebnis	CHF	0
Gesamtergebnis Erfolgsrechnung	- CHF	111'750

Die Berechnungen basieren auf folgenden unveränderten Ansätzen:

Grundgebühr	CHF	140.00	pro Wohnung oder Gewerbebetrieb, zuzüglich MWST
Verbrauchsgebühr	CHF	1.50	pro m ³ Wasserbezug, zuzüglich MWST
Regenabwasser	CHF	0.30	pro m ² Flächenentwässerung, zuzüglich MWST

2.6 Ergebnis Spezialfinanzierung Abfall

Betrieblicher Aufwand	CHF	89'000
Betrieblicher Ertrag	CHF	96'500
Ergebnis aus betrieblicher Tätigkeit	CHF	7'500
Finanzaufwand	CHF	0
Finanzertrag	CHF	0
Ergebnis aus Finanzierung	CHF	0
Operatives Ergebnis	CHF	7'500
Ausserordentlicher Aufwand	CHF	0
Ausserordentlicher Ertrag	CHF	0
Ausserordentliches Ergebnis	CHF	0
Gesamtergebnis Erfolgsrechnung	CHF	7'500

Die Berechnungen basieren auf folgenden unveränderten Ansätzen:

Grundgebühr CHF 80.00 pro Wohnung oder Gewerbebetrieb

3 Erfolgsrechnung

3.1 Zusammenzug Erfolgsrechnung Gliederung nach Sachgruppen

	Budget 2021		Budget 2020	
	Aufwand	Ertrag	Aufwand	Ertrag
3 Aufwand	10'441'100		10'251'700	
30 Personalaufwand	1'325'300		1'317'200	
31 Sach- und übriger Betriebsaufwand	780'050		795'550	
33 Abschreibungen Verwaltungsvermögen	144'500		130'000	
34 Finanzaufwand	58'300		55'700	
35 Einlagen in Fonds und Spezialfinanzierungen	131'100		141'100	
36 Transferaufwand	7'888'950		7'690'250	
38 Ausserordentlicher Aufwand	0		0	
39 Interne Verrechnungen	112'900		121'900	
4 Ertrag		10'087'050		9'905'550
40 Fiskalertrag		4'081'200		3'964'950
41 Regalien und Konzessionen		70'000		82'000
42 Entgelte		1'593'700		1'543'700
43 Verschiedene Erträge		0		0
44 Finanzertrag		467'200		466'100
45 Entnahmen aus Fonds und Spezialfinanzierungen		36'000		13'000
46 Transferertrag		3'711'050		3'701'550
48 Ausserordentlicher Ertrag		15'000		12'350
49 Interne Verrechnungen		112'900		121'900

3.2 Zusammenzug Erfolgsrechnung nach funktionaler Gliederung

	Budget 2021		Budget 2020	
	Aufwand	Ertrag	Aufwand	Ertrag
0 Allgemeine Verwaltung	559'650	94'500	573'000	94'800
1 Öffentliche Ordnung, Sicherheit, Verteidigung	160'150	135'700	167'250	143'600
2 Bildung	2'260'850	861'300	2'200'200	857'050
3 Kultur, Sport und Freizeit, Kirche	157'450	118'000	157'400	122'500
4 Gesundheit	5'050	0	4'550	0
5 Soziale Sicherheit	5'429'600	3'953'200	5'329'950	3'992'700
6 Verkehr und Nachrichtenübermittlung	456'800	65'350	431'350	63'150
7 Umweltschutz und Raumordnung	641'400	537'800	519'300	414'900
8 Volkswirtschaft	12'100	70'000	7'900	82'000
9 Finanzen und Steuern	880'400	4'251'200	887'050	4'134'850
Total Aufwand / Ertrag	10'563'450	10'087'050	10'277'950	9'905'550

3.3 Bemerkungen zu den einzelnen Funktionen der Erfolgsrechnung

0 Allgemeine Verwaltung

Der tiefere Aufwand im Vergleich zum Budget 2020 ist in erster Linie auf den Hardwareersatz der Gemeindeverwaltung zurückzuführen.

1 Öffentliche Ordnung und Sicherheit, Verteidigung

Bei den Aufwendungen und Erträgen der Funktionen Öffentliche Sicherheit, Allgemeines Rechtswesen, Feuerwehr und Verteidigung ist nur mit unbedeutenden Abweichungen gegenüber dem Budget 2020 zu rechnen.

2 Bildung

Die budgetierten Beträge der Funktionen Kindergarten, Primarstufe, Oberstufe, Tagesbetreuung, Schulleitung und Schulverwaltung sowie freiwilliger Schulsport stützen sich in erster Linie auf die Angaben der Gemeinde Herzogenbuchsee sowie des Oberstufenverbandes. Die Abweichungen sind vor allem mit Veränderungen bei den Schülerzahlen zu begründen.

3 Kultur, Sport und Freizeit, Kirche

Beim Projekt Glasfasererschliessung wurde mit der 4. und damit letzten Etappe begonnen. Trotz der ansteigenden Abschreibungen wird bei der Spezialfinanzierung Kabelnetz noch mit einem Ertragsüberschuss von CHF 3'100 gerechnet. Somit führt das Glasfaserprojekt entgegen der ursprünglichen Prognosen zu keiner Gebührenerhöhung.

4 Gesundheit

Im Bereich Gesundheit werden nur noch die Beiträge an die SPITEX, den Samariterverein und den Regionalverein für Lungenkranke sowie die Aufwendungen für die Schulzahnpflege verbucht.

5 Soziale Sicherheit

Bei den Beiträgen an die Lastenausgleichssysteme (Ergänzungsleistungen, Familienzulagen und Sozialhilfe) wird mit einer Erhöhung von total CHF 99'200 gerechnet. Die Aufwendungen für die gesetzliche wirtschaftliche Hilfe wurden gestützt auf die aktuellen Fallzahlen und die Unterstützungsleistungen des Jahres 2019 budgetiert.

6 Verkehr und Nachrichtenübermittlung

Der deutlich höhere Aufwand dieser Funktion ist auf einen höheren Beitrag an den Lastenausgleich öffentlicher Verkehr zurückzuführen. Eine Verbesserung des Busangebots in der Region Solothurn hatte zur Folge, dass die Haltestellen unserer Gemeinde öfter bedient werden und dadurch die ÖV-Punkte stark angestiegen sind.

7 Umweltschutz und Raumordnung

Beim Bereich Abwasserentsorgung wird mit einem Ertragsüberschuss von CHF 111'750 gerechnet (hohe Erträge Anschlussgebühren).

Bei der Spezialfinanzierung Abfallbeseitigung darf mit einem Ertragsüberschuss von CHF 7'500 gerechnet werden.

8 Volkswirtschaft

In der Funktion Volkswirtschaft werden nur noch die Entschädigungen an den Ackerbaustellenleiter sowie die Konzessionsentschädigung der onyx Energie Netze AG verbucht.

9 Finanzen und Steuern

Die budgetierten Einkommens- und Vermögenssteuern wurden aufgrund einer Hochrechnung per 30. September 2020 ermittelt. Der budgetierte Betrag bei den Gewinnsteuern juristischer Personen stützt sich in erster Linie auf die Steuererklärungen 2019 sowie die Jahresgespräche mit einzelnen Firmen. Die Auswirkungen der Corona-Pandemie sind zurzeit noch schwierig abzuschätzen.

Aufgrund des positiven Rechnungsergebnisses 2019 stellt der Gemeinderat den Antrag, die Steueranlage für das Budget 2021 noch einmal auf unverändert 1,2 Einheiten zu belassen. Der budgetierte Aufwandüberschuss kann dem Bestand des Bilanzüberschusses entnommen werden, welcher per Ende 2019 CHF 3'059'539.91 betragen hat.

4 Investitionsrechnung

4.1 Zusammenzug Investitionsrechnung nach funktionaler Gliederung

	Budget 2021		Budget 2020	
	Ausgaben	Einnahmen	Ausgaben	Einnahmen
0 Allgemeine Verwaltung	70'000	0	0	0
2 Bildung	100'000	0	70'000	0
3 Kultur, Sport und Freizeit, Kirche	200'000	0	365'000	0
6 Verkehr und Nachrichtenübermittlung	700'000	485'000	1'375'000	375'000
7 Umweltschutz und Raumordnung	585'000	10'000	605'000	0
Total Ausgaben / Einnahmen	1'655'000	495'000	2'415'000	375'000
Nettoinvestitionen		1'160'000		2'040'000

5 Antrag des Gemeinderates

Der Gemeinderat hat das Budget 2021 an seiner Sitzung vom 03. November 2020 beschlossen und beantragt den Stimmberechtigten:

- a) Genehmigung der Steueranlage von 1,2 Einheiten für die Gemeindesteuern
- b) Genehmigung des Liegenschaftssteueransatzes von 0.75 ‰ der Amtlichen Werte
- c) Genehmigung Budget 2020, bestehend aus:

	Aufwand	Ertrag
Gesamthaushalt	CHF 10'441'100	CHF 10'087'050
Aufwandüberschuss		CHF 354'050
Allgemeiner Haushalt	CHF 9'920'950	CHF 9'444'550
Aufwandüberschuss		CHF 476'400
Spezialfinanzierung Kabelnetz	CHF 114'900	CHF 118'000
Ertragsüberschuss	CHF 3'100	
Spezialfinanzierung Abwasseranlagen	CHF 316'250	CHF 428'000
Ertragsüberschuss	CHF 111'750	
Spezialfinanzierung Abfallbeseitigung	CHF 89'000	CHF 96'500
Ertragsüberschuss	CHF 7'500	

Niederönz, 03. November 2020

Gemeinderat Niederönz

Der Präsident: Der Gemeindeverwalter:

Daniel Beck

Marc Hess

6 **Genehmigung Budget**

Die Stimmberechtigten der Einwohnergemeinde Niederönz haben das Budget 2021 an der Urnenabstimmung vom 20. Dezember 2020 gemäss vorstehendem Antrag des Gemeinderates genehmigt.

Niederönz, 20. Dezember 2020

Einwohnergemeinde Niederönz

Der Präsident: Der Gemeindeverwalter:

Daniel Beck

Marc Hess



Einwohnergemeinde Niederörsz HRM2

Gestufferter Erfolgsausweis Gesamt Haushalt

Erfolgsrechnung in CHF	Budget 2021	Budget 2020	Rechnung 2019
Betrieblicher Aufwand			
30 Personalaufwand	1'325'300.00	1'317'200	1'311'104.50
31 Sach- und übriger Betriebsaufwand	780'050.00	795'550	846'862.66
33 Abschreibungen Verwaltungsvermögen	144'500.00	130'000	99'296.25
35 Einlagen in Fonds und Spezialfinanzierungen	131'100.00	141'100	131'091.00
36 Transferaufwand	7'888'950.00	7'690'250	8'155'806.89
37 Durchlaufende Beiträge	0.00	0	0.00
Total Betrieblicher Aufwand	10'269'900.00	10'074'100	10'544'161.30
Betrieblicher Ertrag			
40 Fiskalertrag	4'081'200.00	3'964'950	4'916'751.30
41 Regalien und Konzessionen	70'000.00	82'000	68'197.00
42 Entgelte	1'593'700.00	1'543'700	1'635'445.02
43 Verschiedene Erträge	0.00	0	17'999.70
45 Entnahmen aus Fonds und Spezialfinanzierungen	36'000.00	13'000	22'779.60
46 Transferertrag	3'711'050.00	3'701'550	3'590'972.35
47 Durchlaufende Beiträge	0.00	0	0.00
Total Betrieblicher Ertrag	9'491'950.00	9'305'200	10'252'144.97
Ergebnis aus betrieblicher Tätigkeit	-777'950.00	-768'900	-292'016.33
34 Finanzaufwand	58'300.00	55'700	38'101.30
44 Finanzertrag	467'200.00	466'100	504'592.70
Ergebnis aus Finanzierung	408'900.00	410'400	466'491.40
Operatives Ergebnis	-369'050.00	-358'500	174'475.07
38 Ausserordentlicher Aufwand	0.00	0	58'637.60
48 Ausserordentlicher Ertrag	15'000.00	12'350	0.00
Ausserordentliches Ergebnis	15'000.00	12'350	-58'637.60
Gesamtergebnis Erfolgsrechnung	-354'050.00	-346'150	115'837.47



Einwohnergemeinde Niederörsz HRM2

Gestuffer Erfolgsausweis Allgemeiner Haushalt

Erfolgsrechnung in CHF	Budget 2021	Budget 2020	Rechnung 2019
Betrieblicher Aufwand			
30 Personalaufwand	1'323'800.00	1'315'700	1'309'718.35
31 Sach- und übriger Betriebsaufwand	613'500.00	646'150	686'655.38
33 Abschreibungen Verwaltungsvermögen	72'500.00	68'000	62'313.55
35 Einlagen in Fonds und Spezialfinanzierungen	0.00	0	0.00
36 Transferaufwand	7'739'950.00	7'545'750	8'017'915.99
37 Durchlaufende Beiträge	0.00	0	0.00
Total Betrieblicher Aufwand	9'749'750.00	9'575'600	10'076'603.27
Betrieblicher Ertrag			
40 Fiskalertrag	4'081'200.00	3'964'950	4'916'751.30
41 Regalien und Konzessionen	70'000.00	82'000	68'197.00
42 Entgelte	987'200.00	1'031'950	1'100'590.92
43 Verschiedene Erträge	0.00	0	17'999.70
45 Entnahmen aus Fonds und Spezialfinanzierungen	0.00	0	0.00
46 Transferertrag	3'711'050.00	3'701'550	3'590'972.35
47 Durchlaufende Beiträge	0.00	0	0.00
Total Betrieblicher Ertrag	8'849'450.00	8'780'450	9'694'511.27
Ergebnis aus betrieblicher Tätigkeit	-900'300.00	-795'150	-382'092.00
34 Finanzaufwand	58'300.00	55'700	38'101.30
44 Finanzertrag	467'200.00	466'100	478'830.90
Ergebnis aus Finanzierung	408'900.00	410'400	440'729.60
Operatives Ergebnis	-491'400.00	-384'750	58'637.60
38 Ausserordentlicher Aufwand	0.00	0	58'637.60
48 Ausserordentlicher Ertrag	15'000.00	12'350	0.00
Ausserordentliches Ergebnis	15'000.00	12'350	-58'637.60
Gesamtergebnis Erfolgsrechnung	-476'400.00	-372'400	0.00



Einwohnergemeinde Niederönz HRM2

Gestufferter Erfolgsausweis Abwasser

Erfolgsrechnung in CHF	Budget 2021	Budget 2020	Rechnung 2019
Betrieblicher Aufwand			
30 Personalaufwand	0.00	0	0.00
31 Sach- und übriger Betriebsaufwand	40'150.00	23'000	23'851.20
33 Abschreibungen Verwaltungsvermögen	20'000.00	10'000	7'192.80
35 Einlagen in Fonds und Spezialfinanzierungen	131'100.00	141'100	131'091.00
36 Transferaufwand	125'000.00	121'500	116'306.85
37 Durchlaufende Beiträge	0.00	0	0.00
Total Betrieblicher Aufwand	316'250.00	295'600	278'441.85
Betrieblicher Ertrag			
40 Fiskalertrag	0.00	0	0.00
41 Regalien und Konzessionen	0.00	0	0.00
42 Entgelte	392'000.00	294'000	318'946.95
43 Verschiedene Erträge	0.00	0	0.00
45 Entnahmen aus Fonds und Spezialfinanzierungen	36'000.00	13'000	22'779.60
46 Transferertrag	0.00	0	0.00
47 Durchlaufende Beiträge	0.00	0	0.00
Total Betrieblicher Ertrag	428'000.00	307'000	341'726.55
Ergebnis aus betrieblicher Tätigkeit	111'750.00	11'400	63'284.70
34 Finanzaufwand	0.00	0	0.00
44 Finanzertrag	0.00	0	0.00
Ergebnis aus Finanzierung	0.00	0	0.00
Operatives Ergebnis	111'750.00	11'400	63'284.70
38 Ausserordentlicher Aufwand	0.00	0	0.00
48 Ausserordentlicher Ertrag	0.00	0	0.00
Ausserordentliches Ergebnis	0.00	0	0.00
Gesamtergebnis Erfolgsrechnung	111'750.00	11'400	63'284.70



Einwohnergemeinde Niederörsz HRM2

Gestufter Erfolgsausweis Abfall

Erfolgsrechnung in CHF	Budget 2021	Budget 2020	Rechnung 2019
Betrieblicher Aufwand			
30 Personalaufwand	1'500.00	1'500	1'386.15
31 Sach- und übriger Betriebsaufwand	73'500.00	73'500	71'747.08
33 Abschreibungen Verwaltungsvermögen	0.00	0	0.00
35 Einlagen in Fonds und Spezialfinanzierungen	0.00	0	0.00
36 Transferaufwand	14'000.00	14'000	17'584.05
37 Durchlaufende Beiträge	0.00	0	0.00
Total Betrieblicher Aufwand	89'000.00	89'000	90'717.28
Betrieblicher Ertrag			
40 Fiskalertrag	0.00	0	0.00
41 Regalien und Konzessionen	0.00	0	0.00
42 Entgelte	96'500.00	95'250	95'787.30
43 Verschiedene Erträge	0.00	0	0.00
45 Entnahmen aus Fonds und Spezialfinanzierungen	0.00	0	0.00
46 Transferertrag	0.00	0	0.00
47 Durchlaufende Beiträge	0.00	0	0.00
Total Betrieblicher Ertrag	96'500.00	95'250	95'787.30
Ergebnis aus betrieblicher Tätigkeit	7'500.00	6'250	5'070.02
34 Finanzaufwand	0.00	0	0.00
44 Finanzertrag	0.00	0	0.00
Ergebnis aus Finanzierung	0.00	0	0.00
Operatives Ergebnis	7'500.00	6'250	5'070.02
38 Ausserordentlicher Aufwand	0.00	0	0.00
48 Ausserordentlicher Ertrag	0.00	0	0.00
Ausserordentliches Ergebnis	0.00	0	0.00
Gesamtergebnis Erfolgsrechnung	7'500.00	6'250	5'070.02



Einwohnergemeinde Niederörsz HRM2

Gestuffer Erfolgsausweis Kabelnetz

Erfolgsrechnung in CHF	Budget 2021	Budget 2020	Rechnung 2019
Betrieblicher Aufwand			
30 Personalaufwand	0.00	0	0.00
31 Sach- und übriger Betriebsaufwand	52'900.00	52'900	64'609.00
33 Abschreibungen Verwaltungsvermögen	52'000.00	52'000	29'789.90
35 Einlagen in Fonds und Spezialfinanzierungen	0.00	0	0.00
36 Transferaufwand	10'000.00	9'000	4'000.00
37 Durchlaufende Beiträge	0.00	0	0.00
Total Betrieblicher Aufwand	114'900.00	113'900	98'398.90
Betrieblicher Ertrag			
40 Fiskalertrag	0.00	0	0.00
41 Regalien und Konzessionen	0.00	0	0.00
42 Entgelte	118'000.00	122'500	120'119.85
43 Verschiedene Erträge	0.00	0	0.00
45 Entnahmen aus Fonds und Spezialfinanzierungen	0.00	0	0.00
46 Transferertrag	0.00	0	0.00
47 Durchlaufende Beiträge	0.00	0	0.00
Total Betrieblicher Ertrag	118'000.00	122'500	120'119.85
Ergebnis aus betrieblicher Tätigkeit	3'100.00	8'600	21'720.95
34 Finanzaufwand	0.00	0	0.00
44 Finanzertrag	0.00	0	25'761.80
Ergebnis aus Finanzierung	0.00	0	25'761.80
Operatives Ergebnis	3'100.00	8'600	47'482.75
38 Ausserordentlicher Aufwand	0.00	0	0.00
48 Ausserordentlicher Ertrag	0.00	0	0.00
Ausserordentliches Ergebnis	0.00	0	0.00
Gesamtergebnis Erfolgsrechnung	3'100.00	8'600	47'482.75



Konto	Erfolgsrechnung Funktionale Gliederung ER	Budget 2021		Budget 2020		Rechnung 2019	
		Aufwand	Ertrag	Aufwand	Ertrag		
0	Allgemeine Verwaltung	559'650	94'500	573'000	94'800	548'282.70	87'359.00
	Netto Aufwand		465'150		478'200		460'923.70
01	Legislative und Exekutive	66'300		65'700		72'088.10	
011	Legislative	11'850		12'850		18'936.95	
0110	Legislative	11'850		12'850		18'936.95	
0110.3000.01	Löhne, Tag- und Sitzungsgelder Wahlausschuss					720.00	
0110.3102.01	Drucksachen, Publikationen	4'000		5'000		4'112.70	
0110.3130.01	Dienstleistungen Dritter (Porti)					3'633.55	
0110.3132.01	Honorare externe Fachexperten (Rechnungsprüfung)	7'000		7'000		9'392.60	
0110.3170.01	Spesen Wahlausschuss					231.10	
0110.3635.01	Parteienmitfinanzierung Oberaargau	850		850		847.00	
012	Exekutive	54'450		52'850		53'151.15	
0120	Exekutive	54'450		52'850		53'151.15	
0120.3000.01	Löhne, Tag- und Sitzungsgelder Gemeinderat und Baukommission	40'000		38'000		40'342.60	
0120.3050.01	AG-Beiträge AHV, IV, EO, ALV, Verwaltungskosten	1'400		1'650		1'377.55	
0120.3054.01	AG-Beiträge an Familienausgleichskasse	350		500		350.05	
0120.3090.01	Aus- und Weiterbildung	500		500		1'186.00	
0120.3170.01	Reisekosten und Spesen	200		200		256.20	
0120.3199.01	Gemeinderatskredit	12'000		12'000		9'561.45	
0120.3199.02	Übriger Sachaufwand					77.30	
02	Allgemeine Dienste	493'350	94'500	507'300	94'800	476'194.60	87'359.00
022	Allgemeine Dienste	441'450	57'800	455'150	59'100	415'037.45	50'868.15
0220	Allgemeine Dienste	441'450	57'800	455'150	59'100	415'037.45	50'868.15
0220.3010.01	Löhne des Verwaltungspersonals	268'200		268'500		263'577.80	
0220.3010.02	Löhne des Betriebspersonals	1'200		500		1'066.85	
0220.3010.10	Rückstellungen Gleizeit- und Ferienguthaben					500.00	
0220.3050.01	AG-Beiträge AHV, IV, EO, ALV, Verwaltungskosten	17'200		16'800		16'503.00	
0220.3052.01	AG-Beiträge an Pensionskasse	26'600		26'600		22'735.20	
0220.3053.01	AG-Beiträge an Unfallversicherungen	3'200		3'200		2'772.20	
0220.3054.01	AG-Beiträge an Familienausgleichskasse	4'250		4'250		4'193.95	
0220.3055.01	AG-Beiträge an Krankentaggeldversicherungen	2'200		2'200		2'140.50	



Konto	Erfolgsrechnung Funktionale Gliederung ER	Budget 2021		Budget 2020		Rechnung 2019	
		Aufwand	Ertrag	Aufwand	Ertrag		
0220.3090.01	Aus- und Weiterbildung des Personals	1'500		2'000		327.00	
0220.3100.01	Büromaterial	2'500		2'500		2'231.40	
0220.3101.01	Betriebs- und Verbrauchsmaterial	100		100		71.05	
0220.3102.01	Drucksachen, Publikationen	2'500		3'500		1'477.30	
0220.3110.01	Büromöbel und Geräte	2'000		1'500		1'714.40	
0220.3113.01	Hardware	1'000		8'000		1'347.00	
0220.3118.01	Immaterielle Anlagen (Software)	1'000		3'500		915.45	
0220.3130.01	Dienstleistungen Dritter (Honorare EDV-Support)	6'000		6'000		2'295.43	
0220.3130.02	Dienstleistungen Dritter (Telefon, Porti, Gebühren)	13'000		12'500		15'347.02	
0220.3132.01	Honorare externe Berater, Gutachter, Fachexperten etc.	1'000		4'000		16'482.80	
0220.3133.01	Informatik-Nutzungsaufwand	6'000		6'000		5'883.90	
0220.3134.01	Sachversicherungsprämien	2'500		2'500		2'435.00	
0220.3150.01	Unterhalt Büromöbel und -geräte	100				213.25	
0220.3153.01	Informatik-Unterhalt (Hardware)					328.10	
0220.3158.01	Unterhalt immaterielle Anlagen (Software)	20'500		20'500		18'569.45	
0220.3170.01	Reisekosten und Spesen	400		300		387.60	
0220.3199.01	Übriger Betriebsaufwand	500		500		305.40	
0220.3611.01	Entschädigungen an Kanton	30'000		32'000		28'769.40	
0220.3632.01	Beiträge an Gemeinden und Gemeindeverbände	25'500		25'000			
0220.3636.01	Beiträge an private Organisationen ohne Erwerbszweck	2'500		2'700		2'447.00	
0220.4210.01	Gebühren für Amtshandlungen						50.00
0220.4260.01	Rückerstattungen Dritter		1'000		1'000		5'145.50
0220.4611.01	Beiträge von Kanton und Konkordaten		1'600		1'600		1'586.00
0220.4612.01	Interne Verrechnung von Dienstleistungen (z. L. Spezialfinanzierungen)		19'000		16'000		8'000.00
0220.4910.01	Interne Verrechnung von Dienstleistungen		32'000		37'000		31'914.00
0220.4930.01	Interne Verrechnung von Betriebs- und Verwaltungskosten		4'200		3'500		4'172.65
029	Verwaltungsliegenschaften	51'900	36'700	52'150	35'700	61'157.15	36'490.85
0290	Verwaltungsliegenschaften	51'900	36'700	52'150	35'700	61'157.15	36'490.85
0290.3010.01	Löhne des Verwaltungs- und Betriebspersonals	8'000		7'600		8'884.65	
0290.3050.01	AG-Beiträge AHV, IV, EO, ALV, Verwaltungskosten	500		500		504.20	
0290.3053.01	AG-Beiträge an Unfallversicherungen	100		100		68.85	
0290.3054.01	AG-Beiträge an Familienausgleichskasse	150		150		128.35	
0290.3055.01	AG-Beiträge an Krankentaggeldversicherungen	50		100		54.05	
0290.3101.01	Betriebs- und Verbrauchsmaterial	200		200		98.45	
0290.3120.01	Ver- und Entsorgung Liegenschaften Verwaltungsvermögen	1'800		2'000		1'612.50	
0290.3134.01	Sachversicherungsprämien	2'300		2'500		2'213.45	
0290.3144.01	Unterhalt Hochbauten, Gebäude	25'000		25'000		34'013.00	
0290.3151.01	Unterhalt Apparate, Maschinen, Geräte, Fahrzeuge, Werkzeuge			200			



Konto	Erfolgsrechnung Funktionale Gliederung ER	Budget 2021		Budget 2020		Rechnung 2019	
		Aufwand	Ertrag	Aufwand	Ertrag		
0290.3199.01	Übriger Betriebsaufwand	1'000		500		1'344.80	
0290.3300.40	Planmässige Abschreibungen Hochbauten	1'800		1'800		1'794.85	
0290.3920.02	Interne Verrechnung von Nebenkosten	11'000		11'500		10'440.00	
0290.4479.01	Übrige Erträge Liegenschaften VV		5'000		5'000		5'000.00
0290.4910.01	Interne Verrechnung von Dienstleistungen		6'000		5'000		5'810.85
0290.4920.01	Interne Verrechnung Pacht- und Mietzinse und Benützungskosten		25'700		25'700		25'680.00
1	Öffentliche Ordnung und Sicherheit, Verteidigung	160'150	135'700	167'250	143'600	168'138.00	150'598.00
	Netto Aufwand		24'450		23'650		17'540.00
11	Öffentliche Sicherheit	4'000	2'500	3'600	2'000	2'099.00	2'267.00
111	Polizei	1'700		1'700			
1110	Polizei	1'700		1'700			
1110.3631.01	Pauschale Interventionskosten	1'700		1'700			
112	Verkehrssicherheit	2'300	2'500	1'900	2'000	2'099.00	2'267.00
1120	Verkehrssicherheit	2'300	2'500	1'900	2'000	2'099.00	2'267.00
1120.3130.01	Dienstleistungen Dritter (Motorfahrrad-Kontrollmarken)	2'300		1'900		2'099.00	
1120.4240.01	Benützungsgebühren und Dienstleistungen (Motorfahrrad-Kontrollmarken)		2'500		2'000		2'267.00
14	Allgemeines Rechtswesen	9'300	15'100	13'300	16'600	17'545.75	20'937.60
140	Allgemeines Rechtswesen	9'300	15'100	13'300	16'600	17'545.75	20'937.60
1400	Allgemeines Rechtswesen	9'300	15'100	13'300	16'600	17'545.75	20'937.60
1400.3130.01	Dienstleistungen Dritter Einwohner und Fremdenkontrolle	6'200		6'200		6'196.90	
1400.3130.02	Dienstleistungen Dritter Baubewilligungsverfahren	500		2'000		7'014.15	
1400.3132.01	Honorare externe Berater, Gutachter, Fachexperten etc.	500		3'000		2'047.50	
1400.3181.01	Tatsächliche Forderungsverluste					180.00	
1400.3660.10	Planmässige Abschreibungen Investitionsbeiträge	2'100		2'100		2'107.20	
1400.4210.01	Gebühren für Amtshandlungen (Kanzleigegebühren)		8'000		7'500		8'210.50
1400.4210.02	Gebühren für Amtshandlungen (Bauwesen)		500		2'500		6'126.60
1400.4210.03	Gebühren für Amtshandlungen (Einbürgerungen)		600		600		600.00
1400.4260.01	Rückerstattungen Dritter		6'000		6'000		6'000.50
15	Feuerwehr	113'000	113'000	116'000	116'000	113'993.40	113'993.40



Konto	Erfolgsrechnung Funktionale Gliederung ER	Budget 2021		Budget 2020		Rechnung 2019	
		Aufwand	Ertrag	Aufwand	Ertrag		
150	Feuerwehr	113'000	113'000	116'000	116'000	113'993.40	113'993.40
1500	Feuerwehr	113'000	113'000	116'000	116'000	113'993.40	113'993.40
1500.3181.01	Tatsächliche Forderungsverluste (Ersatzabgaben)	3'000		3'000		2'704.05	
1500.3632.01	Beiträge an Gemeinden und Gemeindeverbände	110'000		113'000		111'289.35	
1500.4200.01	Ersatzabgaben		113'000		116'000		113'993.40
16	Verteidigung	33'850	5'100	34'350	9'000	34'499.85	13'400.00
161	Militärische Verteidigung					27.00	
1610	Militärische Verteidigung					27.00	
1610.3144.01	Unterhalt Schiessanlage					27.00	
162	Zivile Verteidigung	33'850	5'100	34'350	9'000	34'472.85	13'400.00
1620	Zivilschutz	4'850	5'100	34'350	9'000	34'472.85	13'400.00
1620.3101.01	Betriebs- und Verbrauchsmaterial	100		500			
1620.3120.01	Ver- und Entsorgung Liegenschaften Verwaltungsvermögen	2'200		2'000		2'254.15	
1620.3130.01	Dienstleistungen Dritter	1'200		1'500		1'249.75	
1620.3134.01	Sachversicherungsprämien	350		350		354.20	
1620.3144.01	Unterhalt Hochbauten, Gebäude	1'000		1'000		1'268.15	
1620.3612.01	Beiträge an Gemeinden und Gemeindeverbände			29'000		29'346.60	
1620.4472.01	Vergütung für Benützung Liegenschaften VV		2'100		6'000		10'400.00
1620.4631.01	Beiträge von Kanton und Konkordaten		3'000		3'000		3'000.00
1626	Regionale Zivilschutzorganisation	29'000					
1626.3632.01	Beiträge an Gemeinden und Gemeindeverbände	29'000					
2	Bildung	2'260'850	861'300	2'200'200	857'050	2'142'497.50	843'565.75
	Netto Aufwand		1'399'550		1'343'150		1'298'931.75
21	Obligatorische Schule	2'260'000	861'300	2'199'350	857'050	2'141'662.50	843'565.75
211	Eingangsstufe	191'000	47'500	155'000	55'000	174'057.65	44'507.75
2110	Kindergarten	191'000	47'500	155'000	55'000	174'057.65	44'507.75
2110.3632.01	Beiträge an Gemeinden und Gemeindeverbände	191'000		155'000		174'057.65	
2110.4611.01	Beiträge von Kanton und Konkordaten		47'500		55'000		44'507.75



Konto	Erfolgsrechnung Funktionale Gliederung ER	Budget 2021		Budget 2020		Rechnung 2019	
		Aufwand	Ertrag	Aufwand	Ertrag		
212	Primarstufe	925'000	257'500	925'000	240'000	921'928.80	255'699.30
2120	Primarstufe	925'000	257'500	925'000	240'000	921'928.80	255'699.30
2120.3632.01	Beiträge an Gemeinden und Gemeindeverbände	925'000		925'000		919'928.80	
2120.3635.01	Beiträge an private Unternehmungen					2'000.00	
2120.4611.01	Beiträge von Kanton und Konkordaten		257'500		240'000		255'699.30
213	Oberstufe	541'200	155'000	531'300	148'900	483'784.35	145'551.95
2130	Sekundarstufe I	541'200	155'000	531'300	148'900	483'784.35	145'551.95
2130.3631.01	Beiträge an Kanton und Konkordate	16'200		32'500		40'793.65	
2130.3632.01	Beiträge an Gemeinden und Gemeindeverbände	525'000		498'800		442'990.70	
2130.4611.01	Beiträge von Kanton und Konkordaten		155'000		148'900		145'551.95
214	Musikschulen	60'000		59'000		60'625.80	
2140	Musikschulen	60'000		59'000		60'625.80	
2140.3635.01	Beiträge an private Unternehmungen (Musikschulen)	60'000		59'000		60'625.80	
217	Schulliegenschaften	401'300	401'300	398'150	398'150	389'227.70	389'227.70
2170	Schulliegenschaften	401'300	401'300	398'150	398'150	389'227.70	389'227.70
2170.3010.01	Löhne des Betriebspersonals Schulanlage	120'000		122'200		119'290.40	
2170.3010.02	Löhne des Betriebspersonals (Aushilfen) Schulanlage	13'000		12'000		12'521.25	
2170.3010.03	Löhne des Betriebspersonals Kindergarten	6'000		6'850		6'765.80	
2170.3010.09	Taggelder						3'043.70
2170.3010.10	Rückstellungen Gleitzeit- und Ferienguthaben					1'600.00	
2170.3050.01	AG-Beiträge AHV, IV, EO, ALV, Verwaltungskosten	8'850		8'500		7'976.45	
2170.3052.01	AG-Beiträge an Pensionskasse	10'600		10'800		10'374.60	
2170.3053.01	AG-Beiträge an Unfallversicherungen	1'350		1'400		1'293.60	
2170.3054.01	AG-Beiträge an Familienausgleichskasse	2'200		2'250		2'027.30	
2170.3055.01	AG-Beiträge an Krankentaggeldversicherungen	1'100		1'100		999.60	
2170.3090.01	Aus- und Weiterbildung des Personals	250		500			
2170.3101.01	Betriebs- und Verbrauchsmaterial	13'500		13'000		13'145.40	
2170.3111.01	Maschinen, Geräte und Fahrzeuge	2'500		2'000		2'374.25	
2170.3112.01	Dienstkleider	500		500		370.45	
2170.3120.01	Ver- und Entsorgung Liegenschaften VV	60'000		60'000		58'688.20	
2170.3130.01	Dienstleistungen Dritter	3'000		4'000		2'431.90	
2170.3131.01	Planungen und Projektierungen Dritter	40'000					
2170.3132.01	Honorare externe Berater, Gutachter + Fachexperten			20'000			



Konto	Erfolgsrechnung Funktionale Gliederung ER	Budget 2021		Budget 2020		Rechnung 2019	
		Aufwand	Ertrag	Aufwand	Ertrag		
2170.3134.01	Sachversicherungsprämien	11'300		11'200		11'296.20	
2170.3144.01	Unterhalt Hochbauten Schulanlage	40'000		50'000		57'774.25	
2170.3144.02	Unterhalt Hochbauten Kindergarten	20'000		25'000		1'904.85	
2170.3151.01	Unterhalt Apparate, Maschinen, Geräte, Fahrzeuge, Werkzeuge	2'000		3'000		437.45	
2170.3170.01	Reisekosten und Spesen	200		400		150.25	
2170.3199.01	Übriger Betriebsaufwand	250		250		97.00	
2170.3300.40	Planmässige Abschreibungen Hochbauten (linear)	30'200		30'200		30'192.30	
2170.3300.41	Planmässige Abschreibungen Hochbauten (neu)	2'500					
2170.3893.01	Einlagen in Vorfinanzierungen des EK					35'616.20	
2170.3910.01	Interne Verrechnung von Dienstleistungen	5'000		5'000		5'000.00	
2170.3930.01	Interne Verrechnung von Betriebs- und Verwaltungskosten	7'000		8'000		6'900.00	
2170.4260.01	Rückerstattungen Dritter		70'000		70'000		70'498.00
2170.4470.01	Pacht- und Mietzinse Liegenschaften VV		292'900		292'900		292'896.00
2170.4471.01	Vergütung Dienstwohnungen VV		17'400		17'400		17'400.00
2170.4472.01	Vergütung für Benützungen Liegenschaften VV		5'000		5'500		5'390.00
2170.4479.01	Übrige Erträge Liegenschaften VV		1'000				
2170.4893.01	Entnahmen aus Vorfinanzierungen des EK		15'000		12'350		
218	Tagesbetreuung	12'000		16'500		5'951.00	
2180	Tagesbetreuung	12'000		16'500		5'951.00	
2180.3632.01	Beiträge an Gemeinden und Gemeindeverbände	12'000		16'500		5'951.00	
219	Obligatorische Schule	129'500		114'400	15'000	106'087.20	8'579.05
2190	Schulleitung und Schulverwaltung	84'000		75'000		83'802.15	
2190.3632.01	Beiträge an Gemeinden und Gemeindeverbände	84'000		75'000		83'802.15	
2194	Freiwilliger Schulsport	20'000		20'000		13'800.00	
2194.3632.01	Beiträge an Gemeinden und Gemeindeverbände	20'000		20'000		13'800.00	
2195	Schülertransporte	500		19'400	15'000	8'485.05	8'579.05
2195.3010.01	Löhne des Betriebspersonals			15'000		5'874.00	
2195.3050.01	AG-Beiträge AHV, IV, EO, ALV, Verwaltungskosten			1'000		369.85	
2195.3053.01	AG-Beiträge an Unfallversicherungen			100		8.70	
2195.3054.01	AG-Beiträge an Familienausgleichskasse			300		94.00	
2195.3170.01	Reisekosten und Spesen	500		3'000		2'138.50	
2195.4260.01	Rückerstattungen Dritter						8'579.05
2195.4611.01	Entschädigungen Kanton				15'000		



Konto	Erfolgsrechnung Funktionale Gliederung ER	Budget 2021		Budget 2020		Rechnung 2019	
		Aufwand	Ertrag	Aufwand	Ertrag		
2197	Schulsozialdienst	25'000					
2197.3632.01	Beiträge an Gemeinden und Gemeindeverbände	25'000					
29	Übriges Bildungswesen	850		850		835.00	
299	Bildung	850		850		835.00	
2991	Erwachsenenbildung	850		850		835.00	
2991.3635.01	Beiträge an private Unternehmungen	850		850		835.00	
3	Kultur, Sport und Freizeit, Kirche	157'450	118'000	157'400	122'500	206'028.90	145'881.65
	Netto Aufwand		39'450		34'900		60'147.25
31	Kulturerbe					7'910.00	
312	Denkmalpflege und Heimatschutz					7'910.00	
3120	Denkmalpflege und Heimatschutz					7'910.00	
3120.3132.01	Honorare externe Berater, Gutachter, Fachexperten etc.					7'910.00	
32	Kultur, übrige	24'450		17'900		38'681.90	
321	Bibliotheken	3'350		3'400		3'344.00	
3210	Bibliotheken	3'350		3'400		3'344.00	
3210.3636.01	Beiträge an private Organisationen ohne Erwerbszweck	3'350		3'400		3'344.00	
329	Kultur	21'100		14'500		35'337.90	
3290	Übrige Kultur	21'100		14'500		35'337.90	
3290.3119.01	Übrige nicht aktivierbare Anlagen (Ortseingangsschilder, Informationstafeln)	9'000		1'000		17'738.80	
3290.3130.01	Bundesfeier	1'500		1'500		1'599.85	
3290.3130.02	Jungbürgerfeier	500		500		478.65	
3290.3130.03	Neuzuzügeranlass	1'000				912.20	
3290.3130.04	Dorffest					5'500.00	
3290.3199.01	Übriger Betriebsaufwand	300		1'000		309.10	
3290.3614.01	Beitrag an Gemeindeverband Kulturförderung Region Oberaargau	5'500		5'500		5'499.30	
3290.3636.01	Beiträge an private Organisationen ohne Erwerbszweck (Vereine)	3'300		5'000		3'300.00	
33	Medien	118'000	118'000	122'500	122'500	145'881.65	145'881.65



Konto	Erfolgsrechnung Funktionale Gliederung ER	Budget 2021		Budget 2020		Rechnung 2019	
		Aufwand	Ertrag	Aufwand	Ertrag		
332	Massenmedien	118'000	118'000	122'500	122'500	145'881.65	145'881.65
3321	Antennen- und Kabelanlagen [Gemeindebetrieb]	118'000	118'000	122'500	122'500	145'881.65	145'881.65
3321.3120.01	Elektrizität Antennenverstärker	1'000		2'000		2'867.20	
3321.3130.01	Dienstleistungen Dritter (Urheberrechtsgebühren)	17'400		17'500		17'396.80	
3321.3130.02	Dienstleistungen Dritter (Signalgebühren besonet)	23'000		24'000		22'978.60	
3321.3132.01	Honorare externe Berater, Gutachter, Fachexperten etc.	1'000		1'000		1'587.50	
3321.3143.01	Unterhalt übrige Tiefbauten	10'000		8'000		19'190.90	
3321.3181.01	Tatsächliche Forderungsverluste	500		300		588.00	
3321.3199.01	Übriger Betriebsaufwand			100			
3321.3300.30	Planmässige Abschreibungen übrige Tiefbauten VV	52'000		52'000		29'789.90	
3321.3612.01	Interne Verrechnung von Dienstleistungen	10'000		9'000		4'000.00	
3321.4240.01	Benützungsgebühren		96'000		98'500		95'596.90
3321.4240.02	Partneranteil Quickline		21'000		21'500		20'822.95
3321.4240.50	Anschlussgebühren		1'000		2'500		3'700.00
3321.4410.01	Gewinne aus Verkäufen von Finanzanlagen FV						17'274.00
3321.4451.01	Erträge aus Beteiligungen VV						8'487.80
3321.9010.01	Abschluss SF Kabelnetz (Ertragsüberschuss)	3'100		8'600		47'482.75	
34	Sport und Freizeit	15'000		17'000		13'555.35	
341	Sport	10'000		10'000		10'020.00	
3410	Sport	10'000		10'000		10'020.00	
3410.3635.01	Beiträge an private Unternehmungen	10'000		10'000		10'020.00	
342	Freizeit	5'000		7'000		3'535.35	
3420	Freizeit	5'000		7'000		3'535.35	
3420.3149.01	Unterhalt übrige Sachanlagen (Grillstellen etc.)	2'000		4'000		535.35	
3420.3910.01	Interne Verrechnung von Dienstleistungen	3'000		3'000		3'000.00	
4	Gesundheit	5'050		4'550		5'318.30	
	Netto Aufwand		5'050		4'550		5'318.30
42	Ambulante Krankenpflege	200		200		200.00	
421	Ambulante Krankenpflege	200		200		200.00	



Konto	Erfolgsrechnung Funktionale Gliederung ER	Budget 2021		Budget 2020		Rechnung 2019	
		Aufwand	Ertrag	Aufwand	Ertrag		
4210	Ambulante Krankenpflege	200		200		200.00	
4210.3636.01	Beiträge an private Organisationen ohne Erwerbszweck	200		200		200.00	
43	Gesundheit	4'850		4'350		5'118.30	
432	Krankheitsbekämpfung, übrige	850		850		835.50	
4320	Krankheitsbekämpfung, übrige	850		850		835.50	
4320.3636.01	Beiträge an private Organisationen ohne Erwerbszweck	850		850		835.50	
433	Schulgesundheitsdienst	4'000		3'500		4'282.80	
4331	Schulzahnpflege	4'000		3'500		4'282.80	
4331.3136.01	Honorare privatärztlicher Tätigkeit	4'000		3'500		4'282.80	
5	Soziale Sicherheit	5'429'600	3'953'200	5'329'950	3'992'700	6'077'864.79	3'942'794.87
	Netto Aufwand		1'476'400		1'337'250		2'135'069.92
53	Alter + Hinterlassene	418'900	1'800	413'700	1'900	389'068.20	1'773.00
531	Alters- und Hinterlassenenversicherung AHV	2'000	1'800	12'000	1'900	2'000.00	1'773.00
5310	Alters- und Hinterlassenenversicherung AHV	2'000	1'800	12'000	1'900	2'000.00	1'773.00
5310.3910.01	Interne Verrechnung von Dienstleistungen	2'000		12'000		2'000.00	
5310.4611.01	Entschädigungen von Kanton und Konkordaten		1'800		1'900		1'773.00
532	Ergänzungsleistungen AHV/IV	405'000		390'000		373'721.00	
5320	Ergänzungsleistungen AHV/IV	405'000		390'000		373'721.00	
5320.3631.01	Beiträge an Kanton und Konkordate	405'000		390'000		373'721.00	
535	Leistungen an das Alter	11'900		11'700		13'347.20	
5350	Leistungen an das Alter	11'900		11'700		13'347.20	
5350.3199.01	Seniorenreise und Geburtstagsbesuche	11'000		11'000		11'847.20	
5350.3632.01	Beiträge an Gemeinden und Gemeindeverbände	200				800.00	
5350.3636.01	Beiträge an private Organisationen ohne Erwerbszweck	700		700		700.00	
54	Familie und Jugend	338'300	188'000	234'300	95'000	258'239.15	95'860.55



Konto	Erfolgsrechnung Funktionale Gliederung ER	Budget 2021		Budget 2020		Rechnung 2019	
		Aufwand	Ertrag	Aufwand	Ertrag		
541	Familienzulagen	8'600		10'000		10'016.00	
5410	Familienzulagen	8'600		10'000		10'016.00	
5410.3631.01	Beiträge an Kanton und Konkordate	8'600		10'000		10'016.00	
543	Alimentenbevorschussung und -inkasso	207'000	100'000	182'500	95'000	169'320.05	95'860.55
5430	Alimentenbevorschussung und -inkasso	207'000	100'000	182'500	95'000	169'320.05	95'860.55
5430.3130.01	Dienstleistungen Dritter (Inkassokosten)	2'000		2'500		2'049.05	
5430.3637.01	Beiträge an private Haushalte (Kinderalimente)	205'000		180'000		167'271.00	
5430.4260.01	Rückerstattungen Dritter (Alimente)		100'000		95'000		95'860.55
544	Jugendschutz	9'500		7'500		16'822.95	
5444	Offene Kinder- und Jugendarbeit	9'500		7'500		16'822.95	
5444.3632.01	Beiträge an Gemeinden und Gemeindeverbände	9'500		7'500		16'822.95	
545	Leistungen an Familien	113'200	88'000	34'300		62'080.15	
5450	Leistungen an Familien allgemein	110'500	88'000	600		100.00	
5450.3102.01	Drucksachen, Publikationen	400		500			
5450.3636.01	Beiträge an private Organisationen ohne Erwerbszweck	100		100		100.00	
5450.3637.01	Beiträge an private Haushalte (Betreuungsgutscheine)	110'000					
5450.4611.01	Entschädigung von Kantonen und Konkordaten		88'000				
5451	Kinderkrippen und Kinderhorte	2'700		32'700		59'564.85	
5451.3632.01	Beiträge an Gemeinden und Gemeindeverbände			30'000		56'864.85	
5451.3636.01	Beiträge an private Organisationen ohne Erwerbszweck	2'700		2'700		2'700.00	
5452	Tageseltern			1'000		2'415.30	
5452.3632.01	Beiträge an Gemeinden und Gemeindeverbände			1'000		2'415.30	
55	Arbeitslosigkeit	1'700		1'700		1'672.00	
559	Arbeitslosigkeit	1'700		1'700		1'672.00	
5590	Arbeitslosigkeit	1'700		1'700		1'672.00	
5590.3636.01	Beiträge an private Organisationen ohne Erwerbszweck	1'700		1'700		1'672.00	
57	Sozialhilfe und Asylwesen	4'670'700	3'763'400	4'680'250	3'895'800	5'428'885.44	3'845'161.32



Konto	Erfolgsrechnung Funktionale Gliederung ER	Budget 2021		Budget 2020		Rechnung 2019	
		Aufwand	Ertrag	Aufwand	Ertrag		
572	Wirtschaftliche Hilfe	2'900'800	860'000	3'000'600	900'000	2'967'217.44	944'079.17
5720	Gesetzliche wirtschaftliche Hilfe	2'900'800	860'000	3'000'600	900'000	2'967'217.44	944'079.17
5720.3132.90	Honorare externe Berater, Gutachter, Fachexperten etc.	800		600		707.15	
5720.3637.01	Beiträge an private Haushalte	2'900'000		3'000'000		2'966'510.29	
5720.4260.01	Rückerstattungen Dritter (übr. Erträge ohne Inkassoprivileg)		600'000		600'000		676'707.52
5720.4260.02	Rückerstattungen Dritter (übr. Erträge mit Inkassoprivileg)		50'000		100'000		59'103.95
5720.4611.01	Entschädigung von Kanton und Konkordaten (IPV)		210'000		200'000		208'267.70
579	Sozialhilfe	1'769'900	2'903'400	1'679'650	2'995'800	2'461'668.00	2'901'082.15
5796	Regionaler Sozialdienst	804'900	100'600	800'250	118'300	783'160.30	93'098.35
5796.3000.01	Löhne, Tag- und Sitzungsgelder an Behörden und Kommissionen	3'200		3'800		1'188.70	
5796.3010.01	Löhne des Verwaltungspersonals	558'000		536'000		548'125.45	
5796.3010.10	Rückstellungen Gleitzeit- und Ferienguthaben					9'200.00	
5796.3050.01	AG-Beiträge AHV, IV, EO, ALV, Verwaltungskosten	36'000		33'700		34'192.80	
5796.3052.01	AG-Beiträge an Pensionskasse	39'700		40'500		40'457.70	
5796.3053.01	AG-Beiträge an Unfallversicherungen	5'500		5'200		5'500.50	
5796.3054.01	AG-Beiträge an Familienausgleichskasse	8'900		8'500		8'688.20	
5796.3055.01	AG-Beiträge an Krankentaggeldversicherungen	4'600		4'400		4'453.20	
5796.3090.01	Aus- und Weiterbildung des Personals	10'000		10'000		4'280.05	
5796.3091.01	Personalwerbung	1'000				3'779.40	
5796.3100.01	Büromaterial	3'000		3'000		2'291.00	
5796.3101.01	Betriebs- und Verbrauchsmaterial	800		500		743.00	
5796.3102.01	Drucksachen, Publikationen	3'500		3'500		3'227.55	
5796.3110.01	Büromöbel und Geräte	2'000		3'000		6'068.50	
5796.3113.01	Hardware	1'000		25'000			
5796.3118.01	Immaterielle Anlagen (Software)	2'000		9'300			
5796.3120.01	Ver- und Entsorgung Liegenschaften Verwaltungsvermögen	1'000		850		1'001.15	
5796.3130.01	Dienstleistungen Dritter (Honorare EDV-Support)	4'500		10'000		4'298.60	
5796.3130.02	Dienstleistungen Dritter (Porti, Gebühren)	7'000		5'000		8'707.75	
5796.3132.01	Honorare externe Berater, Gutachter, Fachexperten etc.	8'000		1'000		1'650.00	
5796.3133.01	Informatik-Nutzungsaufwand	17'500		14'200		9'659.35	
5796.3150.01	Unterhalt Büromöbel und -geräte					108.50	
5796.3153.01	Informatik-Unterhalt (Hardware)	500				669.15	
5796.3158.01	Unterhalt immaterielle Anlagen (Software)	7'800		7'800		6'410.85	
5796.3170.01	Reisekosten und Spesen	4'000		4'000		3'586.65	
5796.3199.01	Übriger Betriebsaufwand	1'500		1'500		1'644.70	
5796.3636.01	Beiträge an private Organisationen ohne Erwerbszweck	3'500		3'600		3'295.00	



Konto	Erfolgsrechnung Funktionale Gliederung ER	Budget 2021		Budget 2020		Rechnung 2019	
		Aufwand	Ertrag	Aufwand	Ertrag		
5796.3910.01	Interne Verrechnung von Dienstleistungen	31'000		24'000		30'724.85	
5796.3920.01	Interne Verrechnung von Pacht, Mieten, Benützungskosten	25'700		25'700		25'680.00	
5796.3930.01	Interne Verrechnung von Betriebs- und Verwaltungskosten	4'200		3'500		4'172.65	
5796.3940.01	Interne Verrechnung von kalk. Zinsen und Finanzaufwand	9'500		12'700		9'355.05	
5796.4210.01	Gebühren für Amtshandlungen				200		
5796.4260.01	Rückerstattungen Dritter		100		100		106.00
5796.4611.01	Entschädigung von Kanton und Konkordaten (PriMa)		17'500		16'000		17'133.00
5796.4611.02	Entschädigung von Kanton und Konkordaten (Infrastrukturkosten)		33'000		32'000		32'662.00
5796.4612.01	Beiträge von Gemeinden und Gemeindeverbänden		50'000		70'000		43'197.35
5799	Lastenausgleich Soziales	965'000	2'802'800	879'400	2'877'500	1'678'507.70	2'807'983.80
5799.3611.01	Gemeindeanteil Lastenausgleich Sozialhilfe	965'000		879'400		1'678'507.70	
5799.4611.01	Entschädigungen von Kanton und Konkordaten		2'802'800		2'877'500		2'807'983.80
6	Verkehr und Nachrichtenübermittlung	456'800	65'350	431'350	63'150	448'987.58	83'156.00
	Netto Aufwand		391'450		368'200		365'831.58
61	Strassenverkehr	259'900	37'850	262'700	36'350	289'582.98	55'637.00
615	Gemeindestrassen	259'900	37'850	262'700	36'350	289'582.98	55'637.00
6150	Gemeindestrassen	259'900	37'850	262'700	36'350	289'582.98	55'637.00
6150.3010.01	Löhne des Betriebspersonals	96'500		96'300		96'391.15	
6150.3010.10	Rückstellungen Gleitzeit- und Ferienguthaben					-900.00	
6150.3050.01	AG-Beiträge AHV, IV, EO, ALV, Verwaltungskosten	6'250		6'100		5'933.95	
6150.3052.01	AG-Beiträge an Pensionskasse	8'700		8'650		8'538.60	
6150.3053.01	AG-Beiträge an Unfallversicherungen	950		900		954.30	
6150.3054.01	AG-Beiträge an Familienausgleichskasse	1'550		1'550		1'507.80	
6150.3055.01	AG-Beiträge an Krankentaggeldversicherungen	800		800		766.60	
6150.3090.01	Aus- und Weiterbildung des Personals	250		500			
6150.3101.01	Betriebs- und Verbrauchsmaterial	11'500		12'000		10'677.03	
6150.3111.01	Maschinen, Geräte und Fahrzeuge	2'000		8'000		2'171.40	
6150.3112.01	Dienstkleider	500		500		1'039.00	
6150.3120.01	Energie öffentliche Beleuchtung	8'000		9'000		14'233.45	
6150.3130.01	Dienstleistungen Dritter (Wischdienst)	21'000		21'000		19'711.95	
6150.3130.02	Dienstleistungen Dritter (Porti, Telefon, Gebühren)	200		200		26.60	
6150.3131.01	Planungen und Projektierungen Dritter	15'000		16'000		52'121.50	
6150.3134.01	Sachversicherungsprämien	2'000		1'500		1'979.75	
6150.3137.01	Steuern und Abgaben	3'500		3'200		3'450.70	
6150.3141.01	Unterhalt Strassen und Verkehrswege	25'000		25'000		24'024.05	



Konto	Erfolgsrechnung Funktionale Gliederung ER	Budget 2021		Budget 2020		Rechnung 2019	
		Aufwand	Ertrag	Aufwand	Ertrag		
6150.3141.02	Unterhalt Strassenbeleuchtung	2'000		3'000		2'283.70	
6150.3144.01	Unterhalt Hochbauten, Gebäude	1'000		500		918.25	
6150.3151.01	Unterhalt Maschinen, Geräte, Fahrzeuge, Werkzeuge	12'000		12'000		11'866.25	
6150.3161.01	Mieten und Benützungskosten Maschinen, Geräte, Fahrzeuge	6'000		2'500		5'036.30	
6150.3170.01	Reisekosten und Spesen	200		500		32.20	
6150.3300.10	Planmässige Abschreibungen Strassen und Verkehrswege	35'000		33'000		26'818.45	
6150.4240.01	Benützungsgebühren und Dienstleistungen		5'000		3'000		4'916.90
6150.4260.01	Rückerstattungen Dritter		2'000		500		1'982.00
6150.4390.01	Übriger Ertrag						17'999.70
6150.4612.01	Interne Verrechnung von Dienstleistungen (SF)		5'000		5'000		5'000.00
6150.4631.01	Beiträge von Kanton und Konkordaten		1'350		1'350		1'338.40
6150.4910.01	Interne Verrechnung von Dienstleistungen		17'500		18'500		17'500.00
6150.4930.01	Interne Verrechnung von Betriebs- und Verwaltungskosten		7'000		8'000		6'900.00
62	Öffentlicher Verkehr	196'900	27'500	168'650	26'800	159'404.60	27'519.00
622	Regionalverkehr	900		900		881.00	
6220	Regionalverkehr	900		900		881.00	
6220.3636.01	Beiträge an private Organisationen ohne Erwerbszweck (Moonliner)	900		900		881.00	
623	Agglomerationsverkehr	12'250	500	12'500	300	12'225.00	475.00
6230	Agglomerationsverkehr	12'250	500	12'500	300	12'225.00	475.00
6230.3636.01	Beiträge an private Organisationen ohne Erwerbszweck (EBuxi)	12'250		12'500		12'225.00	
6230.4260.01	Rückerstattungen Dritter (EBuxi)		500		300		475.00
629	Öffentlicher Verkehr	183'750	27'000	155'250	26'500	146'298.60	27'044.00
6290	Öffentlicher Verkehr	28'250	27'000	28'250	26'500	28'232.60	27'044.00
6290.3130.01	Dienstleistungen Dritter (Tageskarten Gemeinde)	28'250		28'250		28'232.60	
6290.4240.01	Benützungsgebühren und Dienstleistungen (Tageskarten Gemeinde)		27'000		26'500		27'044.00
6291	Gemeindeanteil Öffentlicher Verkehr	155'500		127'000		118'066.00	
6291.3631.01	Beiträge an Kanton und Konkordate	155'500		127'000		118'066.00	
7	Umweltschutz und Raumordnung	641'400	537'800	519'300	414'900	551'906.70	450'877.85
	Netto Aufwand		103'600		104'400		101'028.85
72	Abwasserentsorgung	428'000	428'000	307'000	307'000	341'726.55	341'726.55



Konto	Erfolgsrechnung Funktionale Gliederung ER	Budget 2021		Budget 2020		Rechnung 2019	
		Aufwand	Ertrag	Aufwand	Ertrag		
720	Abwasserentsorgung	428'000	428'000	307'000	307'000	341'726.55	341'726.55
7201	Abwasserentsorgung [Gemeindebetrieb]	428'000	428'000	307'000	307'000	341'726.55	341'726.55
7201.3120.01	Ver- und Entsorgung Liegenschaften	150				46.05	
7201.3132.01	Honorare externe Berater, Gutachter, Fachexperten	15'000		15'000		10'425.40	
7201.3143.01	Unterhalt Tiefbauten	25'000		8'000		13'379.75	
7201.3300.30	Planmässige Abschreibungen Kanalisation	20'000		10'000		7'192.80	
7201.3510.10	Einlage in Spezialfinanzierung Werterhalt	31'100		131'100		100'716.00	
7201.3510.50	Einlage in Spezialfinanzierung Werterhalt (Anschlussgebühren)	100'000		10'000		30'375.00	
7201.3612.01	Interne Verrechnung von Dienstleistungen	7'000		5'000		2'000.00	
7201.3632.01	Beiträge an Gemeinden und Gemeindeverbände	115'000		115'000		112'099.80	
7201.3660.20	Planmässige Abschreibungen Investitionsbeiträge	3'000		1'500		2'207.05	
7201.4240.01	Benützungsgebühren und Dienstleistungen		292'000		284'000		288'571.95
7201.4240.50	Anschlussgebühren		100'000		10'000		30'375.00
7201.4510.10	Entnahme aus Spezialfinanzierung Werterhalt		36'000		13'000		22'779.60
7201.9010.01	Abschluss SF Abwasseranlagen (Ertragsüberschuss)	111'750		11'400		63'284.70	
73	Abfall	96'500	96'500	95'250	95'250	95'787.30	95'787.30
730	Abfall	96'500	96'500	95'250	95'250	95'787.30	95'787.30
7301	Abfall [Gemeindebetrieb]	96'500	96'500	95'250	95'250	95'787.30	95'787.30
7301.3010.01	Löhne des Betriebspersonals	1'500		1'500		1'384.15	
7301.3053.01	AG-Beiträge an Unfallversicherungen					2.00	
7301.3102.01	Drucksachen, Publikationen			2'000			
7301.3130.01	Abfuhrkosten Hauskehricht	31'000		31'000		30'869.40	
7301.3130.02	Abfuhr- und Deponiekosten Spezialsammlungen	39'000		37'500		38'550.45	
7301.3130.03	Dienstleistungen Dritter (Sperrgutmarken und Containerbänder)	1'000		500		648.23	
7301.3149.01	Unterhalt übrige Sachanlagen (Sammelstelle)	500		500			
7301.3161.01	Mieten und Benützungskosten Maschinen, Geräte, Fahrzeuge	2'000		2'000		1'679.00	
7301.3612.01	Interne Verrechnung von Dienstleistungen	7'000		7'000		7'000.00	
7301.3631.01	Beiträge an Kanton und Konkordate (Abfallfonds)	3'500		3'500		3'503.65	
7301.3632.01	Beiträge an Gemeinden und Gemeindeverbände (Kadaversammelstelle)	3'500		3'500		7'080.40	
7301.4240.01	Benützungsgebühren und Dienstleistungen (Grundgebühren)		70'000		70'000		68'818.25
7301.4240.02	Benützungsgebühren und Dienstleistungen (Grünabfuhr und Häckseldienst)		20'000		17'500		20'133.00
7301.4240.03	Benützungsgebühren und Dienstleistungen (Sperrgutmarken und Containerbänder)		1'500		750		1'113.65
7301.4260.01	Rückerstattungen Dritter		5'000		7'000		5'722.40
7301.9010.01	Abschluss SF Abfallentsorgung (Ertragsüberschuss)	7'500		6'250		5'070.02	



Konto	Erfolgsrechnung Funktionale Gliederung ER	Budget 2021		Budget 2020		Rechnung 2019	
		Aufwand	Ertrag	Aufwand	Ertrag		
74	Verbauungen	18'200	3'000	21'500	2'600	7'038.75	
741	Gewässerverbauungen	18'200	3'000	21'500	2'600	7'038.75	
7410	Gewässerverbauungen	18'200	3'000	21'500	2'600	7'038.75	
7410.3101.01	Betriebs- und Verbrauchsmaterial	200					
7410.3130.01	Dienstleistungen Dritter	1'000		500			
7410.3131.01	Planung und Projektierung Dritter	5'000		10'000		301.70	
7410.3142.01	Unterhalt Wasserbau	6'000		6'000		1'177.05	
7410.3161.01	Mieten und Benützungskosten Maschinen, Geräte, Fahrzeuge	1'000		1'000		560.00	
7410.3910.01	Interne Verrechnung von Dienstleistungen	5'000		4'000		5'000.00	
7410.4611.01	Entschädigung von Kanton und Konkordaten		3'000		2'600		
75	Arten- und Landschaftsschutz	100		100		100.00	
750	Arten- und Landschaftsschutz	100		100		100.00	
7500	Arten- und Landschaftsschutz	100		100		100.00	
7500.3636.01	Beiträge an private Organisationen ohne Erwerbszweck	100		100		100.00	
76	Bekämpfung von Umweltverschmutzung	1'000	1'000	750	750	4'064.00	4'064.00
761	Luftreinhaltung und Klimaschutz	1'000	1'000	750	750	4'064.00	4'064.00
7610	Luftreinhaltung und Klimaschutz	1'000	1'000	750	750	4'064.00	4'064.00
7610.3130.01	Gebührenanteil Oelfeuerungskontrolle	1'000		750		4'064.00	
7610.4260.01	Rückerstattungen Dritter		1'000		750		4'064.00
77	Übriger Umweltschutz	74'800	9'300	75'000	9'300	74'320.15	9'300.00
771	Friedhof und Bestattung	65'000		65'000		64'882.15	
7710	Friedhof und Bestattung allgemein	1'000				2'512.85	
7710.3130.01	Bestattungskosten (gem. BSIG-Nr. 8/860.1/11.1)	1'000				2'512.85	
7716	Regionale Friedhoforganisation	64'000		65'000		62'369.30	
7716.3632.01	Beiträge an Gemeinden und Gemeindeverbände	64'000		65'000		62'369.30	
779	Umweltschutz	9'800	9'300	10'000	9'300	9'438.00	9'300.00



Konto	Erfolgsrechnung Funktionale Gliederung ER	Budget 2021		Budget 2020		Rechnung 2019	
		Aufwand	Ertrag	Aufwand	Ertrag		
7792	Hundetoiletten	9'800	9'300	10'000	9'300	9'438.00	9'300.00
7792.3101.01	Betriebs- und Verbrauchsmaterial	3'200		500		2'838.00	
7792.3181.01	Tatsächliche Forderungsverluste	100				100.00	
7792.3910.01	Interne Verrechnung von Dienstleistungen	6'500		9'500		6'500.00	
7792.4033.01	Hundetaxen		9'300		9'300		9'300.00
79	Raumordnung	22'800		19'700		28'869.95	
790	Raumordnung	22'800		19'700		28'869.95	
7900	Raumordnung allgemein	8'000		5'000		14'208.45	
7900.3132.01	Honorare externe Berater, Gutachter, Fachexperten	5'000		2'000		10'700.50	
7900.3320.90	Planmässige Abschreibungen übrige immaterielle Anlagen	3'000		3'000		3'507.95	
7906	Regionale Planungsgruppen	14'800		14'700		14'661.50	
7906.3636.01	Beiträge an private Organisationen ohne Erwerbszweck	14'800		14'700		14'661.50	
8	Volkswirtschaft	12'100	70'000	7'900	82'000	6'049.75	70'759.05
	Netto Ertrag	57'900		74'100		64'709.30	
81	Landwirtschaft	600		400		612.00	
811	Verwaltung, Vollzug und Kontrolle	400		400		390.00	
8110	Verwaltung, Vollzug und Kontrolle	400		400		390.00	
8110.3010.01	Löhne des Verwaltungs- und Betriebspersonals	400		400		390.00	
814	Produktionsverbesserungen Pflanzen	200				222.00	
8140	Produktionsverbesserungen Pflanzen	200				222.00	
8140.3199.01	Übriger Betriebsaufwand	200				222.00	
85	Industrie, Gewerbe, Handel	1'500		1'500			
850	Industrie, Gewerbe, Handel	1'500		1'500			
8500	Industrie, Gewerbe, Handel	1'500		1'500			
8500.3130.01	Gewerbeapéro	1'500		1'500			
87	Brennstoffe und Energie	10'000	70'000	6'000	82'000	5'437.75	70'759.05



Konto	Erfolgsrechnung Funktionale Gliederung ER	Budget 2021		Budget 2020		Rechnung 2019	
		Aufwand	Ertrag	Aufwand	Ertrag		
871	Elektrizität		70'000		82'000		70'759.05
8710	Elektrizität allgemein		70'000		82'000		70'759.05
8710.4120.01	Konzessionen		70'000		82'000		68'197.00
8710.4290.01	Übrige Entgelte						2'562.05
879	Energie	10'000		6'000		5'437.75	
8791	Fernwärmebetrieb Energie [Gemeindebetrieb]	10'000		6'000		5'437.75	
8791.3132.01	Honorare externe Berater, Gutachter, Fachexperten etc.	10'000		6'000		5'437.75	
9	Finanzen und Steuern	880'400	4'727'600	887'050	4'507'250	716'479.70	5'096'561.75
	Netto Ertrag	3'847'200		3'620'200		4'380'082.05	
91	Steuern	19'100	4'066'900	19'600	3'945'650	60'152.20	4'903'963.75
910	Steuern	19'100	4'066'900	19'600	3'945'650	60'152.20	4'903'963.75
9100	Allgemeine Gemeindesteuern	18'000	3'726'800	19'000	3'610'650	59'084.00	4'600'199.45
9100.3180.01	Wertberichtigung gefährdete Steuerguthaben					43'500.00	
9100.3181.01	Forderungsverluste allgemeine Gemeindesteuern	18'000		19'000		15'584.00	
9100.4000.00	Einkommenssteuern		2'000'000		1'960'000		1'973'572.20
9100.4000.20	Nachsteuern und Bussen		5'000		2'000		10'301.85
9100.4000.40	Aktive Steuerauscheidungen Einkommen		35'000		35'000		33'017.20
9100.4000.50	Passive Steuerauscheidungen Einkommen		-30'000		-32'000		-29'023.70
9100.4000.60	Pauschale Steueranrechnungen natürliche Personen		-200		-100		-474.55
9100.4001.00	Vermögenssteuern		160'000		161'500		152'004.15
9100.4001.40	Aktive Steuerauscheidungen Vermögen		13'000		15'000		12'567.80
9100.4001.50	Passive Steuerauscheidungen Vermögen		-7'500		-9'000		-6'118.70
9100.4002.01	Quellensteuern		45'000		45'000		51'520.35
9100.4002.10	Quellensteuern BGSA + Grenzgänger		4'000		4'600		3'994.50
9100.4010.00	Gewinnsteuern		1'200'000		1'400'000		2'967'506.45
9100.4010.10	Rückstellung Akontozahlungen Gewinnsteuern JP		250'000				-626'155.10
9100.4010.40	Aktive Steuerauscheidungen Gewinnsteuern		60'000		45'000		63'721.55
9100.4010.50	Passive Steuerauscheidungen Gewinnsteuern		2'000		-1'000		-2'164.30
9100.4010.60	Pauschale Steueranrechnungen JP		-15'000		-20'000		-12'508.55
9100.4011.00	Kapitalsteuern		1'500		1'500		1'046.10
9100.4011.40	Aktive Steuerauscheidungen Kapitalsteuern		2'000		2'000		2'065.20
9100.4011.50	Passive Steuerauscheidung Kapitalsteuern		-200		-150		
9100.4019.00	Holdingsteuern		200		300		80.40



Konto	Erfolgsrechnung Funktionale Gliederung ER	Budget 2021		Budget 2020		Rechnung 2019	
		Aufwand	Ertrag	Aufwand	Ertrag		
9100.4029.01	Eingang abgeschriebene Steuern		2'000		1'000		5'246.60
9101	Sondersteuern	1'000	80'100	500	75'000	1'041.30	63'453.95
9101.3181.01	Forderungsverluste Sondersteuern	1'000		500		1'041.30	
9101.4022.00	Grundstückgewinnsteuern		30'000		25'000		26'464.15
9101.4022.10	Sonderveranlagungen		50'000		50'000		36'337.30
9101.4029.01	Eingang abgeschriebene Steuern		100				652.50
9102	Liegenschaftssteuern	100	260'000	100	260'000	26.90	240'310.35
9102.3181.01	Forderungsverluste Liegenschaftssteuern	100		100		26.90	
9102.4021.01	Liegenschaftssteuern		260'000		260'000		240'310.35
93	Finanz- und Lastenausgleich	796'500	13'500	804'900	14'200	585'427.00	13'899.00
930	Finanz- und Lastenausgleich	796'500	13'500	804'900	14'200	585'427.00	13'899.00
9300	Finanz- und Lastenausgleich	796'500	13'500	804'900	14'200	585'427.00	13'899.00
9300.3621.60	Lastenausgleich neue Aufgabenteilung	314'000		309'900		314'002.00	
9300.3622.70	Disparitätenabbau Gemeinden	482'500		495'000		271'425.00	
9300.4621.60	Soziodemografischer Zuschuss		13'500		14'200		13'899.00
95	Ertragsanteile, übrige		5'000		10'000		3'487.55
950	Ertragsanteile, übrige		5'000		10'000		3'487.55
9500	Ertragsanteile, übrige		5'000		10'000		3'487.55
9500.4024.01	Erbschafts- und Schenkungssteuern		5'000		10'000		3'487.55
96	Vermögens- und Schuldenverwaltung	64'800	164'300	62'550	163'500	47'879.10	173'838.35
961	Zinsen	5'500	27'600	10'500	29'200	4'625.85	30'155.85
9610	Zinsen	5'500	27'600	10'500	29'200	4'625.85	30'155.85
9610.3181.01	Forderungsverluste Verzugszinsen Steuern	500		500		464.30	
9610.3499.01	Vergütungszinsen Steuern	5'000		10'000		4'161.55	
9610.4401.01	Zinsen Forderungen und Kontokorrente		100		100		102.05
9610.4401.02	Verzugszinsen Steuern		10'000		8'400		12'658.75
9610.4420.01	Dividenden		8'000		7'500		7'540.00
9610.4450.01	Erträge aus Darlehen VV				500		500.00
9610.4940.01	Interne Verrechnung von kalk. Zinsen und Finanzaufwand		9'500		12'700		9'355.05



Konto	Erfolgsrechnung Funktionale Gliederung ER	Budget 2021		Budget 2020		Rechnung 2019	
		Aufwand	Ertrag	Aufwand	Ertrag		
963	Liegenschaften des Finanzvermögens	59'300	136'700	52'050	133'300	43'253.25	142'872.50
9630	Liegenschaften des Finanzvermögens	59'300	136'700	52'050	133'300	43'253.25	142'872.50
9630.3010.01	Löhne des Verwaltungs- und Betriebspersonals	2'500		3'000		2'485.15	
9630.3050.01	AG-Beiträge AHV, IV, EO, ALV, Verwaltungskosten	200		200		156.85	
9630.3053.01	AG-Beiträge an Unfallversicherungen					3.65	
9630.3054.01	AG-Beiträge an Familienausgleichskasse	50		50		39.65	
9630.3101.01	Betriebs- und Verbrauchsmaterial	250		100		474.95	
9630.3181.01	Tatsächliche Forderungsverluste					3'153.25	
9630.3430.01	Baulicher Unterhalt Liegenschaften FV	25'000		15'000		6'985.10	
9630.3431.01	Nicht baulicher Unterhalt Liegenschaften FV	5'000		8'000		4'394.60	
9630.3439.01	Übriger Liegenschaftsaufwand FV (Wasser, Abwasser, Energie etc.)	8'000		7'500		7'385.05	
9630.3439.02	Übriger Liegenschaftsaufwand FV (Heizung)	13'000		13'000		12'961.55	
9630.3439.03	Übriger Liegenschaftsaufwand FV (Versicherungen)	2'300		2'200		2'213.45	
9630.3910.01	Interne Verrechnung von Dienstleistungen	3'000		3'000		3'000.00	
9630.4260.01	Rückerstattungen Dritter						6'298.40
9630.4430.01	Miet- und Pachtzinse Liegenschaften FV		108'200		105'000		108'190.00
9630.4439.01	Übriger Liegenschaftsertrag FV (Nebenkosten)		17'500		16'800		17'944.10
9630.4920.02	Interne Verrechnung von Nebenkosten		11'000		11'500		10'440.00
969	Finanzvermögen				1'000		810.00
9690	Finanzvermögen				1'000		810.00
9690.4440.01	Marktwertanpassungen				1'000		810.00
97	Rückverteilungen		1'500		1'500		1'373.10
971	Rückverteilungen aus CO2-Abgabe		1'500		1'500		1'373.10
9710	Rückverteilungen aus CO2-Abgabe		1'500		1'500		1'373.10
9710.4699.10	Rückverteilungen aus CO2-Abgabe		1'500		1'500		1'373.10
99	Nicht aufgeteilte Posten		476'400		372'400	23'021.40	
990	Nicht aufgeteilte Posten					23'021.40	
9900	Nicht aufgeteilte Posten					23'021.40	
9900.3894.01	Zusätzliche Abschreibungen VV					23'021.40	



Konto	Erfolgsrechnung Funktionale Gliederung ER	Budget 2021		Budget 2020		Rechnung 2019	
		Aufwand	Ertrag	Aufwand	Ertrag		
999	Abschluss		476'400		372'400		
9990	Abschluss		476'400		372'400		
9990.9001.01	Aufwandüberschuss		476'400		372'400		
	Total	10'563'450	10'563'450	10'277'950	10'277'950	10'871'553.92	10'871'553.92
	Gesamttotal	10'563'450	10'563'450	10'277'950	10'277'950	10'871'553.92	10'871'553.92



Konto	Erfolgsrechnung Sachgruppengliederung ER	Budget 2021		Budget 2020		Rechnung 2019	
		Aufwand	Ertrag	Aufwand	Ertrag		
3	Aufwand	10'441'100		10'251'700		10'755'716.45	3'043.70
	Netto Aufwand		10'441'100		10'251'700		10'752'672.75
30	Personalaufwand	1'325'300		1'317'200		1'314'148.20	3'043.70
300	Behörden und Kommissionen	43'200		41'800		42'251.30	
3000	Löhne, Tag- und Sitzungsgelder an Behörden und Kommissionen	43'200		41'800		42'251.30	
301	Löhne des Verwaltungs- und Betriebspersonals	1'075'300		1'069'850		1'077'156.65	3'043.70
3010	Löhne des Verwaltungs- und Betriebspersonals	1'075'300		1'069'850		1'077'156.65	3'043.70
305	Arbeitgeberbeiträge	193'300		192'050		185'167.80	
3050	AG-Beiträge AHV, IV, EO, ALV, Verwaltungskosten	70'400		68'450		67'014.65	
3052	AG-Beiträge an Pensionskassen	85'600		86'550		82'106.10	
3053	AG-Beiträge an Unfallversicherungen	11'100		10'900		10'603.80	
3054	AG-Beiträge an Familienausgleichskasse	17'450		17'550		17'029.30	
3055	AG-Beiträge an Krankentaggeldversicherungen	8'750		8'600		8'413.95	
309	Übriger Personalaufwand	13'500		13'500		9'572.45	
3090	Aus- und Weiterbildung des Personals	12'500		13'500		5'793.05	
3091	Personalwerbung	1'000				3'779.40	
31	Sach- und übriger Betriebsaufwand	780'050		795'550		846'862.66	
310	Material- und Warenaufwand	45'750		46'900		41'387.83	
3100	Büromaterial	5'500		5'500		4'522.40	
3101	Betriebs-, Verbrauchsmaterial	29'850		26'900		28'047.88	
3102	Drucksachen, Publikationen	10'400		14'500		8'817.55	



Konto	Erfolgsrechnung Sachgruppengliederung ER	Budget 2021		Budget 2020		Rechnung 2019	
		Aufwand	Ertrag	Aufwand	Ertrag		
311	Nicht aktivierbare Anlagen	23'500		62'300		33'739.25	
3110	Büromöbel und Geräte	4'000		4'500		7'782.90	
3111	Maschinen, Geräte und Fahrzeuge	4'500		10'000		4'545.65	
3112	Kleider, Wäsche, Vorhänge	1'000		1'000		1'409.45	
3113	Hardware	2'000		33'000		1'347.00	
3118	Immaterielle Anlagen	3'000		12'800		915.45	
3119	Übrige nicht aktivierbare Anlagen	9'000		1'000		17'738.80	
312	Ver- und Entsorgung Liegenschaften Verwaltungsvermögen	74'150		75'850		80'702.70	
3120	Ver- und Entsorgung Liegenschaften Verwaltungsvermögen	74'150		75'850		80'702.70	
313	Dienstleistungen und Honorare	371'800		346'850		389'125.03	
3130	Dienstleistungen Dritter	214'050		216'300		228'805.28	
3131	Planung und Projektierungen Dritter	60'000		26'000		52'423.20	
3132	Honorare externe Berater, Gutachter, Fachexperten etc.	48'300		59'600		66'341.20	
3133	Informatik-Nutzungsaufwand	23'500		20'200		15'543.25	
3134	Sachversicherungsprämien	18'450		18'050		18'278.60	
3136	Honorare privatärztlicher Tätigkeit	4'000		3'500		4'282.80	
3137	Steuern und Abgaben	3'500		3'200		3'450.70	
314	Baulicher Unterhalt und betrieblicher Unterhalt	157'500		156'000		156'496.30	
3141	Unterhalt Strassen / Verkehrswege	27'000		28'000		26'307.75	
3142	Unterhalt Wasserbau	6'000		6'000		1'177.05	



Konto	Erfolgsrechnung Sachgruppengliederung ER	Budget 2021		Budget 2020		Rechnung 2019	
		Aufwand	Ertrag	Aufwand	Ertrag		
3143	Unterhalt übrige Tiefbauten	35'000		16'000		32'570.65	
3144	Unterhalt Hochbauten, Gebäude	87'000		101'500		95'905.50	
3149	Unterhalt übrige Sachanlagen	2'500		4'500		535.35	
315	Unterhalt Mobilien und immaterielle Anlagen	42'900		43'500		38'603.00	
3150	Unterhalt Büromöbel und -geräte	100				321.75	
3151	Unterhalt Apparate, Maschinen, Geräte, Fahrzeuge, Werkzeuge	14'000		15'200		12'303.70	
3153	Informatik-Unterhalt (Hardware)	500				997.25	
3158	Unterhalt immaterielle Anlagen	28'300		28'300		24'980.30	
316	Mieten, Leasing, Pachten, Benützungsgebühren	9'000		5'500		7'275.30	
3161	Mieten, Benützungskosten Anlagen	9'000		5'500		7'275.30	
317	Spesenentschädigungen	5'500		8'400		6'782.50	
3170	Reisekosten und Spesen	5'500		8'400		6'782.50	
318	Wertberichtigungen auf Forderungen	23'200		23'400		67'341.80	
3180	Wertberichtigungen auf Forderungen					43'500.00	
3181	Tatsächliche Forderungsverluste	23'200		23'400		23'841.80	
319	Verschiedener Betriebsaufwand	26'750		26'850		25'408.95	
3199	Übriger Betriebsaufwand	26'750		26'850		25'408.95	
33	Abschreibungen Verwaltungsvermögen	144'500		130'000		99'296.25	
330	Sachanlagen VV	141'500		127'000		95'788.30	
3300	Planmässige Abschreibungen Sachanlagen	141'500		127'000		95'788.30	
332	Abschreibungen Immaterielle Anlagen	3'000		3'000		3'507.95	



Konto	Erfolgsrechnung Sachgruppengliederung ER	Budget 2021		Budget 2020		Rechnung 2019	
		Aufwand	Ertrag	Aufwand	Ertrag		
3320	Planmässige Abschreibungen immaterielle Anlagen		3'000		3'000		3'507.95
34	Finanzaufwand		58'300		55'700		38'101.30
343	Liegenschaftenaufwand Finanzvermögen		53'300		45'700		33'939.75
3430	Baulicher Unterhalt Liegenschaften FV		25'000		15'000		6'985.10
3431	Nicht baulicher Unterhalt Liegenschaften FV		5'000		8'000		4'394.60
3439	Übriger Liegenschaftsaufwand FV		23'300		22'700		22'560.05
349	Verschiedener Finanzaufwand		5'000		10'000		4'161.55
3499	Übriger Finanzaufwand		5'000		10'000		4'161.55
35	Einlagen in Fonds und Spezialfinanzierungen		131'100		141'100		131'091.00
351	Einlagen in Fonds und Spezialfinanzierungen im Eigenkapital		131'100		141'100		131'091.00
3510	Einlagen in Spezialfinanzierungen EK		131'100		141'100		131'091.00
36	Transferaufwand		7'888'950		7'690'250		8'155'806.89
361	Entschädigungen an Gemeinwesen		1'024'500		966'900		1'755'123.00
3611	Entschädigungen an Kantone und Konkordate		995'000		911'400		1'707'277.10
3612	Entschädigungen an Gemeinden und Gemeindeverbände		24'000		50'000		42'346.60
3614	Entschädigungen an öffentliche Unternehmungen		5'500		5'500		5'499.30
362	Finanz- und Lastenausgleich		796'500		804'900		585'427.00
3621	Finanz- und Lastenausgleich an Kanton		314'000		309'900		314'002.00
3622	Finanz- und Lastenausgleich an Gemeinden und Gemeindeverbände		482'500		495'000		271'425.00
363	Beiträge an Gemeinwesen und Dritte		6'062'850		5'914'850		5'810'942.64



Konto	Erfolgsrechnung Sachgruppengliederung ER	Budget 2021		Budget 2020		Rechnung 2019	
		Aufwand	Ertrag	Aufwand	Ertrag		
3631	Beiträge an Kantone und Konkordate	590'500		564'700		546'100.30	
3632	Beiträge an Gemeinden und Gemeindeverbände	2'138'700		2'050'300		2'010'272.25	
3635	Beiträge an private Unternehmungen	71'700		70'700		74'327.80	
3636	Beiträge an private Organisationen ohne Erwerbszweck	46'950		49'150		46'461.00	
3637	Beiträge an private Haushalte	3'215'000		3'180'000		3'133'781.29	
366	Abschreibungen Investitionsbeiträge	5'100		3'600		4'314.25	
3660	Planmässige Abschreibung Investitionsbeiträge	5'100		3'600		4'314.25	
38	Ausserordentlicher Aufwand					58'637.60	
389	Einlagen in das Eigenkapital					58'637.60	
3893	Einlagen in Vorfinanzierungen des EK					35'616.20	
3894	Zusätzliche Abschreibungen VV					23'021.40	
39	Interne Verrechnungen	112'900		121'900		111'772.55	
391	Dienstleistungen	55'500		60'500		55'224.85	
3910	Interne Verrechnung von Dienstleistungen	55'500		60'500		55'224.85	
392	Pacht, Mieten, Benützungskosten	36'700		37'200		36'120.00	
3920	Interne Verrechnung von Pacht, Mieten, Benützungskosten	36'700		37'200		36'120.00	
393	Betriebs- und Verwaltungskosten	11'200		11'500		11'072.65	
3930	Interne Verrechnung von Betriebs- und Verwaltungskosten	11'200		11'500		11'072.65	
394	Kalk. Zinsen und Finanzaufwand	9'500		12'700		9'355.05	
3940	Interne Verrechnung von kalk. Zinsen und Finanzaufwand	9'500		12'700		9'355.05	



Konto	Erfolgsrechnung Sachgruppengliederung ER	Budget 2021		Budget 2020		Rechnung 2019	
		Aufwand	Ertrag	Aufwand	Ertrag		
4	Ertrag		10'087'050		9'905'550		10'868'510.22
	Netto Ertrag	10'087'050		9'905'550		10'868'510.22	
40	Fiskalertrag		4'081'200		3'964'950		4'916'751.30
400	Direkte Steuern natürliche Personen		2'224'300		2'182'000		2'201'361.10
4000	Einkommenssteuern natürliche Personen		2'009'800		1'964'900		1'987'393.00
4001	Vermögenssteuern natürliche Personen		165'500		167'500		158'453.25
4002	Quellensteuern natürliche Personen		49'000		49'600		55'514.85
401	Direkte Steuern juristische Personen		1'500'500		1'427'650		2'393'591.75
4010	Gewinnsteuern juristische Personen		1'497'000		1'424'000		2'390'400.05
4011	Kapitalssteuern juristische Personen		3'300		3'350		3'111.30
4019	Übrige direkte Steuern juristische Personen		200		300		80.40
402	Übrige Direkte Steuern		347'100		346'000		312'498.45
4021	Grundsteuern		260'000		260'000		240'310.35
4022	Vermögensgewinnsteuern		80'000		75'000		62'801.45
4024	Erbschafts- und Schenkungssteuern		5'000		10'000		3'487.55
4029	Eingang abgeschriebene Steuern		2'100		1'000		5'899.10
403	Besitz- und Aufwandsteuern		9'300		9'300		9'300.00
4033	Hundesteuer		9'300		9'300		9'300.00
41	Regalien und Konzessionen		70'000		82'000		68'197.00
412	Konzessionen		70'000		82'000		68'197.00
4120	Konzessionen		70'000		82'000		68'197.00



Konto	Erfolgsrechnung Sachgruppengliederung ER	Budget 2021		Budget 2020		Rechnung 2019	
		Aufwand	Ertrag	Aufwand	Ertrag		
42	Entgelte		1'593'700		1'543'700		1'635'445.02
420	Ersatzabgaben		113'000		116'000		113'993.40
4200	Ersatzabgaben		113'000		116'000		113'993.40
421	Gebühren für Amtshandlungen		9'100		10'800		14'987.10
4210	Gebühren für Amtshandlungen		9'100		10'800		14'987.10
424	Benützungsgebühren und Dienstleistungen		636'000		536'250		563'359.60
4240	Benützungsgebühren und Dienstleistungen		636'000		536'250		563'359.60
426	Rückerstattungen		835'600		880'650		940'542.87
4260	Rückerstattungen und Kostenbeteiligungen Dritter		835'600		880'650		940'542.87
429	Übrige Entgelte						2'562.05
4290	Übrige Entgelte						2'562.05
43	Verschiedene Erträge						17'999.70
439	Übriger Ertrag						17'999.70
4390	Übriger Ertrag						17'999.70
44	Finanzertrag		467'200		466'100		504'592.70
440	Zinsertrag		10'100		8'500		12'760.80
4401	Zinsen Forderungen und Kontokorrente		10'100		8'500		12'760.80
441	Realisierte Gewinne FV						17'274.00
4410	Gewinne aus Verkäufen von Finanzanlagen FV						17'274.00
442	Beteiligungsertrag FV		8'000		7'500		7'540.00



Konto	Erfolgsrechnung Sachgruppengliederung ER	Budget 2021		Budget 2020		Rechnung 2019	
		Aufwand	Ertrag	Aufwand	Ertrag		
4420	Dividenden		8'000		7'500		7'540.00
443	Liegenschaftenertrag FV		125'700		121'800		126'134.10
4430	Pacht- und Mietzinse Liegenschaften FV		108'200		105'000		108'190.00
4439	Übriger Liegenschaftenertrag FV		17'500		16'800		17'944.10
444	Wertberichtigungen Anlagen FV				1'000		810.00
4440	Marktwertanpassungen Wertschriften				1'000		810.00
445	Finanzertrag aus Darlehen und Beteiligungen des VV				500		8'987.80
4450	Erträge aus Darlehen VV				500		500.00
4451	Erträge aus Beteiligungen VV						8'487.80
447	Liegenschaftenertrag VV		323'400		326'800		331'086.00
4470	Pacht- und Mietzinse Liegenschaften VV		292'900		292'900		292'896.00
4471	Vergütung Dienstwohnungen VV		17'400		17'400		17'400.00
4472	Vergütung für Benützungen Liegenschaften VV		7'100		11'500		15'790.00
4479	Übrige Erträge Liegenschaften VV		6'000		5'000		5'000.00
45	Entnahmen aus Fonds und Spezialfinanzierungen		36'000		13'000		22'779.60
451	Entnahmen aus Fonds und Spezialfinanzierungen im Eigenkapital		36'000		13'000		22'779.60
4510	Entnahmen aus Spezialfinanzierungen des EK		36'000		13'000		22'779.60
46	Transferertrag		3'711'050		3'701'550		3'590'972.35
461	Entschädigungen von Gemeinwesen		3'691'700		3'681'500		3'571'361.85
4611	Entschädigungen von Kantonen und Konkordaten		3'617'700		3'590'500		3'515'164.50
4612	Entschädigungen von Gemeinden und Gemeindeverbänden		74'000		91'000		56'197.35



Konto	Erfolgsrechnung Sachgruppengliederung ER	Budget 2021		Budget 2020		Rechnung 2019	
		Aufwand	Ertrag	Aufwand	Ertrag		
462	Finanz- und Lastenausgleich		13'500		14'200		13'899.00
4621	Finanz- und Lastenausgleich von Kantonen und Konkordaten		13'500		14'200		13'899.00
463	Beiträge von Gemeinwesen und Dritten		4'350		4'350		4'338.40
4631	Beiträge von Kantonen und Konkordaten		4'350		4'350		4'338.40
469	Verschiedener Transferertrag		1'500		1'500		1'373.10
4699	Rückverteilungen		1'500		1'500		1'373.10
48	Ausserordentlicher Ertrag		15'000		12'350		
489	Entnahmen aus dem Eigenkapital		15'000		12'350		
4893	Entnahmen aus Vorfinanzierungen des EK		15'000		12'350		
49	Interne Verrechnungen		112'900		121'900		111'772.55
491	Dienstleistungen		55'500		60'500		55'224.85
4910	Interne Verrechnung von Dienstleistungen		55'500		60'500		55'224.85
492	Pacht, Mieten, Benützungskosten		36'700		37'200		36'120.00
4920	Interne Verrechnung von Pacht, Mieten, Benützungskosten		36'700		37'200		36'120.00
493	Betriebs- und Verwaltungskosten		11'200		11'500		11'072.65
4930	Interne Verrechnung von Betriebs- und Verwaltungskosten		11'200		11'500		11'072.65
494	Kalk. Zinsen und Finanzaufwand		9'500		12'700		9'355.05
4940	Interne Verrechnung von kalk. Zinsen und Finanzaufwand		9'500		12'700		9'355.05
9	Abschlusskonten	122'350	476'400	26'250	372'400	115'837.47	
	Netto Aufwand						115'837.47
	Netto Ertrag	354'050		346'150			



Konto	Erfolgsrechnung Sachgruppengliederung ER	Budget 2021		Budget 2020		Rechnung 2019	
		Aufwand	Ertrag	Aufwand	Ertrag		
90	Abschluss Erfolgsrechnung	122'350	476'400	26'250	372'400	115'837.47	
900	Abschluss Allgemeiner Haushalt		476'400		372'400		
9001	Aufwandüberschuss		476'400		372'400		
901	Abschluss Fonds im EK, Ertragsüberschuss	122'350		26'250		115'837.47	
9010	Abschluss Spezialfinanzierungen und Fonds im EK, Ertragsüberschuss	122'350		26'250		115'837.47	
	Total	10'563'450	10'563'450	10'277'950	10'277'950	10'871'553.92	10'871'553.92
	Gesamttotal	10'563'450	10'563'450	10'277'950	10'277'950	10'871'553.92	10'871'553.92

 Einwohnergemeinde Niederörs HRM **Budget 2021 Investitionsrechnung nach Funktionen**

Konto	Investitionsrechnung Funktionale Gliederung IR	Budget 2021		Budget 2020		Rechnung 2019	
		Ausgaben	Einnahmen	Ausgaben	Einnahmen	Ausgaben	Einnahmen
0	Allgemeine Verwaltung	70'000					
	Netto Aufwand		70'000				
02	Allgemeine Dienste	70'000					
029	Verwaltungsliegenschaften	70'000					
0290	Verwaltungsliegenschaften	70'000					
0290.5040.02	Solaranlage Gemeindehaus	70'000					
2	Bildung	100'000		70'000			
	Netto Aufwand		100'000		70'000		
21	Obligatorische Schule	100'000		70'000			
217	Schulliegenschaften	100'000		70'000			
2170	Schulliegenschaften	100'000		70'000			
2170.5040.01	Solaranlage Schulhaus			70'000			
2170.5040.02	Schulraumerweiterung	100'000					
3	Kultur, Sport und Freizeit, Kirche	200'000		365'000		356'231.40	40'000.00
	Netto Aufwand		200'000		365'000		316'231.40
33	Medien	200'000		365'000		346'231.40	
332	Massenmedien	200'000		365'000		346'231.40	
3321	Antennen- und Kabelanlagen [Gemeindebetrieb]	200'000		365'000		346'231.40	
3321.5030.01	Umbau auf Glasfasertechnologie	200'000		320'000		346'231.40	
3321.5030.02	Erschliessung Industriezone Sandacher-Buchsifeld			45'000			
34	Sport und Freizeit					10'000.00	40'000.00
341	Sport					10'000.00	40'000.00
3410	Sport					10'000.00	40'000.00
3410.5550.01	Beteiligungen an privaten Unternehmungen					10'000.00	
3410.6460.01	Rückzahlung von Darlehen an private Organisationen ohne Erwerbszweck						40'000.00



Einwohnergemeinde Niederörs HRM Budget 2021 Investitionsrechnung nach Funktionen

Konto	Investitionsrechnung Funktionale Gliederung IR	Budget 2021		Budget 2020		Rechnung 2019	
		Ausgaben	Einnahmen	Ausgaben	Einnahmen	Ausgaben	Einnahmen
6	Verkehr und Nachrichtenübermittlung	700'000	485'000	1'375'000	375'000	150'734.10	1'050.00
	Netto Aufwand		215'000		1'000'000		149'684.10
61	Strassenverkehr	700'000	485'000	1'375'000	375'000	150'734.10	1'050.00
615	Gemeindestrassen	700'000	485'000	1'375'000	375'000	150'734.10	1'050.00
6150	Gemeindestrassen	700'000	485'000	1'375'000	375'000	150'734.10	1'050.00
6150.5010.03	Umsetzung Richtplan Verkehr					27'623.45	
6150.5010.04	Erschliessung Industriezone Sandacher-Buchsifeld			535'000		11'894.10	
6150.5010.05	Ersatz Strassenbeleuchtung			190'000		5'622.20	
6150.5010.07	Fertigstellung Ringstrasse Ischlag Teil Süd					50'665.55	
6150.5010.08	Umfahrung Bystronic	550'000		650'000		27'795.50	
6150.5010.10	Unterhalt Gemeindestrassen	150'000				27'133.30	
6150.6110.01	Rückerstattungen Dritter		485'000		375'000		1'050.00
7	Umweltschutz und Raumordnung	585'000	10'000	605'000		331'983.70	
	Netto Aufwand		575'000		605'000		331'983.70
72	Abwasserentsorgung	485'000	10'000	605'000		326'727.90	
720	Abwasserentsorgung	485'000	10'000	605'000		326'727.90	
7201	Abwasserentsorgung [Gemeindebetrieb]	485'000	10'000	605'000		326'727.90	
7201.5032.01	Sanierungen + Werterhalt Kanalisationsnetz	250'000		100'000		71'938.30	
7201.5032.02	Erschliessung Industriezone Sandacher-Buchsifeld			270'000			
7201.5032.03	Erweiterung Kanalisation Buchsifeld					206'102.70	
7201.5032.04	Zustandsaufnahmen private Abwasseranlagen	200'000		200'000		20'226.65	
7201.5620.01	Investitionsbeiträge ARA Region Herzogenbuchsee	35'000		35'000		28'460.25	
7201.6310.01	Investitionsbeiträge Kanton und Konkordate		10'000				
74	Verbauungen	100'000					
741	Gewässerverbauungen	100'000					
7410	Gewässerverbauungen	100'000					
7410.5020.01	Wasserbauprojekt Hinterwilbach	100'000					
79	Raumordnung					5'255.80	
790	Raumordnung					5'255.80	



Konto	Investitionsrechnung Funktionale Gliederung IR	Budget 2021		Budget 2020		Rechnung 2019	
		Ausgaben	Einnahmen	Ausgaben	Einnahmen	Ausgaben	Einnahmen
7900 7900.5290.02	Raumordnung allgemein Umsetzung BMBV / Ausscheidung Gewässerräume					5'255.80 5'255.80	
9	Finanzen und Steuern Netto Ertrag					41'050.00 797'899.20	838'949.20
99	Nicht aufgeteilte Posten					41'050.00	838'949.20
999	Abschluss					41'050.00	838'949.20
9990 9990.5900.01 9990.6900.01	Abschluss Passivierte Einnahmen Aktivierte Ausgaben					41'050.00 41'050.00	838'949.20 838'949.20
	Total	1'655'000	495'000	2'415'000	375'000	879'999.20	879'999.20
	Netto Aufwand		1'160'000		2'040'000		
	Gesamttotal	1'655'000	1'655'000	2'415'000	2'415'000	879'999.20	879'999.20



Konto	Investitionsrechnung Sachgruppengliederung IR	Budget 2021		Budget 2020		Rechnung 2019	
		Ausgaben	Einnahmen	Ausgaben	Einnahmen	Ausgaben	Einnahmen
5	Investitionsausgaben	1'655'000		2'415'000		879'999.20	
	Netto Ausgaben		1'655'000		2'415'000		879'999.20
50	Sachanlagen	1'620'000		2'380'000		795'233.15	
501	Strassen / Verkehrswege	700'000		1'375'000		150'734.10	
5010	Strassen / Verkehrswege	700'000		1'375'000		150'734.10	
502	Wasserbau	100'000					
5020	Wasserbau	100'000					
503	Übriger Tiefbau	650'000		935'000		644'499.05	
5030	Übrige Tiefbauten allgemein	200'000		365'000		346'231.40	
5032	Tiefbauten Abwasserbeseitigung	450'000		570'000		298'267.65	
504	Hochbauten	170'000		70'000			
5040	Hochbauten	170'000		70'000			
52	Immaterielle Anlagen					5'255.80	
529	Übrige immaterielle Anlagen					5'255.80	
5290	Übrige immaterielle Anlagen					5'255.80	
55	Beteiligungen und Grundkapitalien					10'000.00	
555	Private Unternehmungen					10'000.00	
5550	Beteiligungen an privaten Unternehmungen					10'000.00	
56	Eigene Investitionsbeiträge	35'000		35'000		28'460.25	
562	Gemeinden und Gemeindeverbände	35'000		35'000		28'460.25	
5620	Investitionsbeiträge an Gemeinden und Gemeindeverbände	35'000		35'000		28'460.25	

